Remax - Vantagem.

R. Alexandre Herculano 50 - Lisboa

E-MAIL vantagemcentral@remax.pt

DETALHE DO IMÓVEL

Apartamento T2 Almada

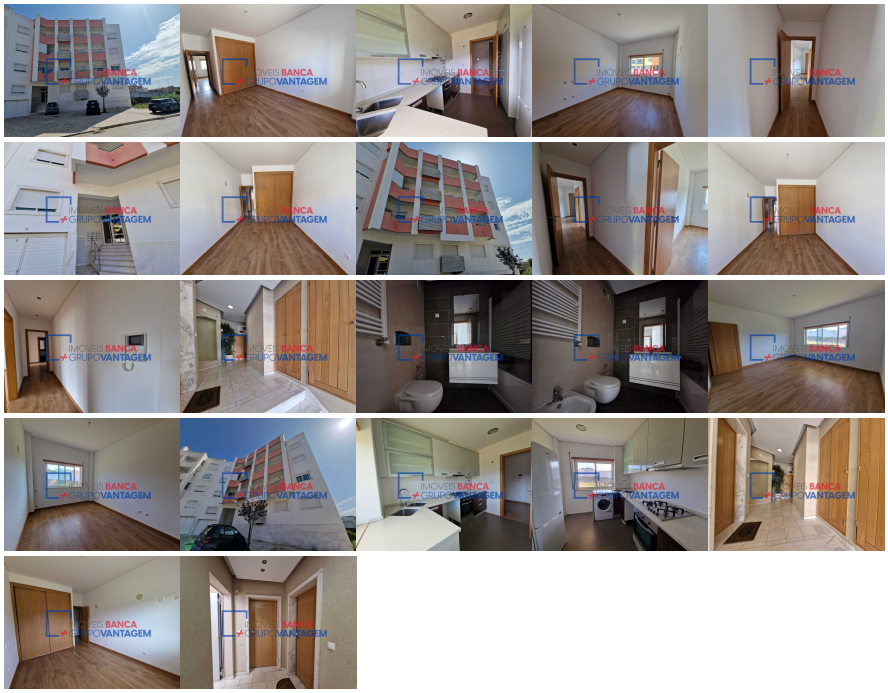

REFERÊNCIA: A-25197

LOCALIZAÇÃO

Distrito: Setúbal

Concelho: Almada

Freguesia: Charneca de Caparica e Sobreda

Localidade: Informação não disponível

Finalidade: Venda

Estado: Usado

Área útil: 71.00 m²

Área terreno: m²

Ano de Construção: 2001

Preço: 240.000 €

Apartamento t2 Charneca da Caparica

Imagine-se a viver num apartamento encantador de 2 quartos, localizado numa das áreas mais desejadas da Charneca da Caparica, em Almada. Com um excelente estado de conservação, este imóvel é perfeito para quem procura comodidade e qualidade de vida. A localização deste apartamento é simplesmente privilegiada. Apenas a 10 minutos dos principais acessos a Lisboa, como a A33 e o IC2O, estará ligado à cidade sem abrir mão de uma vida tranquila e relaxante. Além disso, a região oferece uma ampla gama de facilidades ao seu alcance, incluindo um mercado municipal, escolas, farmácias, espaços verdes e restaurantes, tornando-a uma comunidade completa e vibrante. O apartamento possui dois quartos bem distribuídos, proporcionando conforto e privacidade. A casa-de-banho é espaçosa e funcional, atendendo a todas as suas necessidades diárias. Situado no R/C alto, terá uma vista agradável e iluminada do entorno. Com uma área de 70m2, há espaço suficiente para criar o ambiente perfeito para relaxar e desfrutar de momentos especiais !! Aqui, encontrará um ambiente acolhedor e familiar, ideal para aqueles que procuram uma vida longe do agito do centro da cidade. A proximidade da praia é um dos principais destaques deste imóvel. Imagine poder caminhar na areia, sentir a brisa do mar e aproveitar o sol sempre que desejar - tudo a poucos minutos de casa.. Além da praia, a Charneca da Caparica oferece diversos espaços verdes e áreas de lazer, perfeitos para quem aprecia atividades ao ar livre e momentos de descontração em contato com a natureza. Aqui, pode desfrutar de caminhadas relaxantes, passeios de bicicleta e momentos inesquecíveis com amigos e familiares. Não perca a oportunidade de conquistar o estilo de vida que merece. Este apartamento é uma verdadeira joia em meio a uma localização estratégica, oferecendo tudo o que precisa para viver com praticidade e conforto. Aproveite esta chance única e agende uma visita para conhecer pessoalmente esta incrível oferta.

Contacte-me agora mesmo e faça deste encantador apartamento o seu novo lar! Viva num ambiente tranquilo e valorize os prazeres simples da vida, estando perto da praia e com fácil acesso à cidade. Não deixe escapar esta oportunidade! Aproveite a oportunidade e marque já a sua visita!. A Remax +Grupo Vantagem, existe para o ajudar a realizar sonhos, seja na compra ou na venda do seu imóvel. C o n t a t o D i r e t o A l e x a n d r e V e n t u r a 9_1_3_6_0_2_3_3_1_ a m . v e n t u r a @ r e m a x . p t chamada para a rede móvel Nacional . Escolher a RE/MAX + Vantagem Significa: Optar pela mais eficiente rede de Consultores Imobiliários do Mercado, capazes de o aconselhar e acompanhar na operação de compra ou arrendamento do seu imóvel. Seja qual for o valor do seu investimento, terá sempre a certeza que o seu novo imóvel não é uma parte do que fazemos, é tudo o que fazemos.

Informações e visitas, favor contactar através
ou web: https://imoveisbanca.com