

Remax - Vantagem.

R. Alexandre Herculano 50 - Lisboa

E-MAIL vantagemcentral@remax.pt**DETALHE DO IMÓVEL****Morada geminada T3 Alcochete****REFERÊNCIA:** M-21243**LOCALIZAÇÃO****Distrito:** Setúbal**Concelho:** Alcochete**Freguesia:** Alcochete**Localidade:** Informação não disponível**Finalidade:** Venda**Estado:** Usado**Área útil:** 171.00 m²**Área terreno:** m²**Ano de Construção:** 1996**Preço:** 140.000 €

Moradia com Terreno no Rego da Amoreira em Alcochete

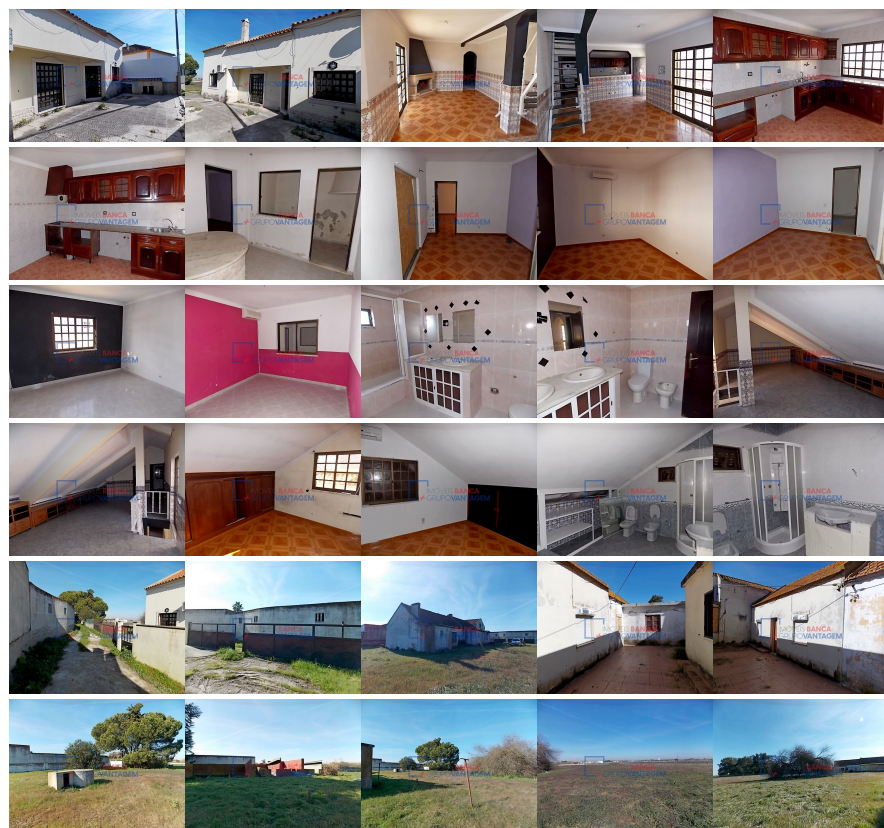

IMOVEIS DE DESVESTIMENTO OPORTUNIDADE VENDA SUBORDINADA COM O ID M-21243 1-Prédio Urbano com uma área total do terreno de 153,52 m² e com uma Área de Construção de 86,500 m² Construído em alvenaria, que se destina a habitação com 3 salas uma delas com lareira, cozinha e amplo anexo que se destina a arrecadação com wc de 2 lavatórios, tem umas escadas de acesso ao sótão onde tem a uma sala e uma divisão com um wc. 2-Prédio misto com parte urbana de 1,250 m² e Rustica de 5,500 m² Urbanos 1. Composto de dois prédios o primeiro prédio em adobo, construção anterior a 1951 com 3 compartimentos e uma área de 46,80 m² 2. Composto de prédio em propriedade total sem andares com utilização independente com 3 assoalhadas, cozinha e wc o qual tem interligado uma divisão com a moradia contígua. com área de 38,54 m³ Os prédios necessitam de algumas intervenções. Rústico Terreno com área de 5,500 m² todo murado, plano com poço e bomba, 4 chiqueiros de porcos e mais 3 em estado destruídos, acesso por portão individual. Localização dos prédios situam-se no Rego da Amoreira lugar de Alcochete, o referidos prédios situam-se em zona Rural, pela M 1123, nas imediações, dista a 500m da N118 a 10minutos da IP 1 e 20 minutos da N5 a 3Km da Atalaia e 8 Km do Montijo IMOVEIS DE DESVESTIMENTO SEM CONDIÇÕES ESPECIAIS DE FINANCIAMENTO Tratamos da aprovação de seu crédito! Não perca mais tempo! entre em contato conosco! Escolher o Grupo RE/MAX VANTAGEM significa: Optar pela mais

eficiente rede de Consultores Imobiliários do Mercado, capazes de aconselhar e acompanhar na operação de compra de seu imóvel. Seja qual for o valor do seu investimento, terá sempre a certeza que o seu novo imóvel não é uma parte do que fazemos, é tudo o que fazemos

Informações e visitas, favor contactar através
ou web: <https://imoveisbanca.com>