

Remax - Vantagem.

R. Alexandre Herculano 50 - Lisboa

E-MAIL vantagemcentral@remax.pt**DETALHE DO IMÓVEL**

Propriedade rústica T4 Monforte

**REFERÊNCIA:** M-23828**LOCALIZAÇÃO****Distrito:** Portalegre**Concelho:** Monforte**Freguesia:** Santo Aleixo**Localidade:** Informação não disponível**Finalidade:** Venda**Estado:** Usado**Área útil:** m²**Área terreno:** m²**Ano de Construção:****Preço:** 130.000 €

Moradia T4 de 2 pisos em Santo Aleixo, Monforte

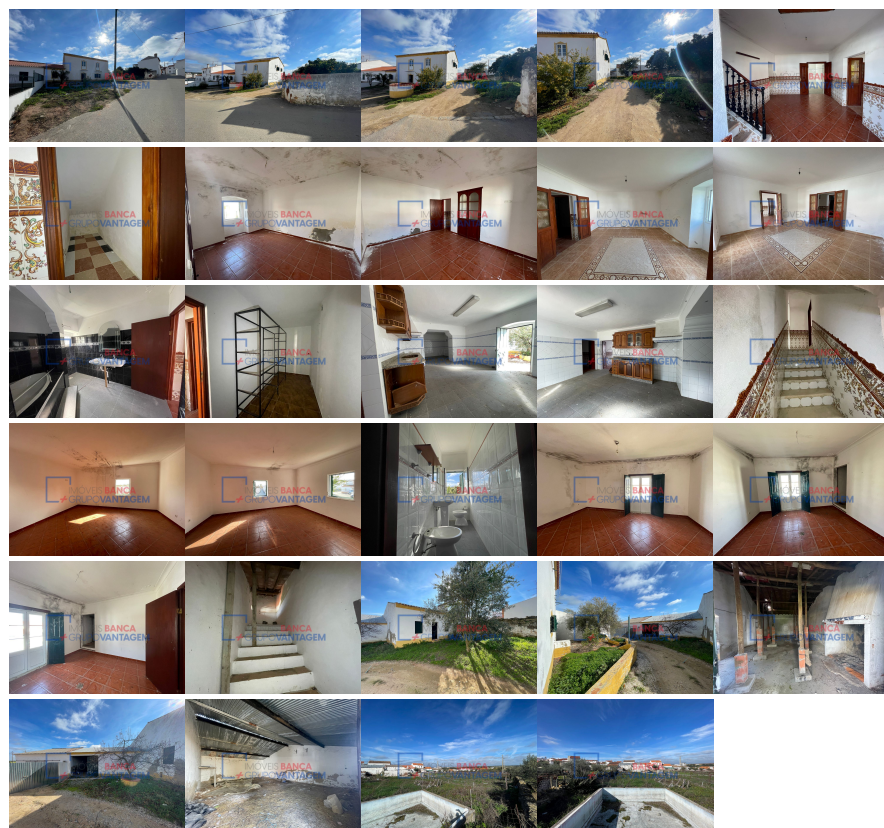

Moradia T4, de 2 pisos, com terreno de 2 681m², na zona urbana da Aldeia de Santo Aleixo, Freguesia do Concelho de Monforte, Distrito de Portalegre. É constituída por: Rés de chão: hall, 2 salas, corredor de distribuição, cozinha, despensa e arrumação; 1ºAndar: 4 quartos e 2 casas de banho. Informação sobre as áreas: Área Bruta Privativa 258m²; Área Total do Terreno 2 819m²; Área Terreno Integrante 2 681m²; Área Implantação Prédio 138m². Caso precise, dispomos de soluções de crédito à medida da casa dos seus sonhos. Uma das decisões mais importante da sua vida, deverá ter o auxílio de um especialista na matéria. Comigo, todas as suas questões terão uma resposta. Para mais informações, documentação ou agendamento de visitas: Contactos Directos. José Berrucho – Consultor Imobiliário / Gestor de Processos Equipa de Desinvestimento de Imoveis da Banca e Fundos de Investimento na Remax + Grupo Vantagem Arrábida. Telefone: (+351) 964_644_139 (custo de Chamada para rede móvel Nacional) Email: j.berrucho@remax.pt Webpage: www.j_berrucho/remax.pt WebSite: ImoveisBanca.com Adenildo Sena - Consultor Imobiliário / Gestor de Processos Equipa de Desinvestimento de Imoveis da Banca e Fundos de Investimento na Remax + Grupo Vantagem Arrábida Telefone (+351) 928_125_484 (custo de Chamada para rede móvel Nacional) E-mail: adenildosena@remax.pt Webpage: www.adenildosena/remax.pt WebSite: ImoveisBanca.com Monforte é uma localidade portuguesa situada a 27 quilómetros da

cidade de Portalegre pela N 18, que pertence à região do Alto Alentejo, Portugal. O seu coração é a Praça da República, adornada por laranjeiras e um chafariz, e enquadrada pela Câmara Municipal, vários palácios barrocos, a Igreja da Ordem Terceira (século XVIII) e a Igreja Matriz com a Capela dos Ossos (século XVIII), toda forrada de caveiras e ossos humanos. Extramuros vale a pena visitar a Casa do Prior (século XVIII) e a Igreja de Santa Maria Madalena (século XV), que funciona como Núcleo Museológico Municipal. Na saída para Viamonte encontrarás várias edificações dispersas, tais como a Capilha do Senhor da Boa Morte (século XIX), o Templo de São João Baptista (século XVIII), a igreja da Conceição (séculos XVII a XVIII) e a Igreja do Calvário (século XVIII), de planta de cruz grega com uma esbelta cúpula. A 5 quilómetros a Oeste, onde se conserva uma ponte romana, está a Vila Lusitano-Romana de Torre de Palma. House T4, 2 floors, with land of 2 681m², in Santo Aleixo, Monforte. It is located in the urban area of the town. It is constituted by: Ground floor: hall, 2 living room, distribution corridor, kitchen, pantry and storage; 1st Floor: 4 bedrooms and 2 bathrooms. Information about the areas: Private Gross Area 258m²; Total Land Area 2 819m²; Integral Land Area 2 681m²; Implementation Area Building 138m². If you need it, I have credit solutions tailored to your dream home. One of the most important decisions of your life, you should have the help of an expert in the field. With me, all your questions will have an answer. For more information, documentation or scheduling visits: José Berrucho – Consultor Imobiliário / Gestor de Processos Equipa de Desinvestimento Remax + Grupo Vantagem Arrábida Phone: (+351) 964 644 139 (custo de Chamada para rede móvel Nacional) Email: j.berrucho@remax.pt Webpage: www.j_berrucho/remax.pt WebSite: ImoveisBanca.com Monforte is a Portuguese town located 27 kilometers from the city of Portalegre on the N 18, which belongs to the Alto Alentejo region, Portugal. Its heart is Praça da República, adorned with orange trees and a fountain, and framed by the Town Hall, several baroque palaces, the Igreja da Ordem Terceira (18th century) and the Igreja Matriz with the Chapel of Bones (18th century), all lined with skulls and human bones. Outside the walls, it is worth visiting the Casa do Prior (18th century) and the Church of Santa Maria Madalena (15th century), which serves as the Municipal Museum Nucleus. On the way out to Viamonte you will find several scattered buildings, such as the chapel of Senhor da Boa Morte (19th century), the Temple of São João Baptista (18th century), the church of Conceição (17th to 18th centuries) and the Church of Calvário (18th century), with a Greek cross plan and a slender dome. 5 kilometers to the west, where a Roman bridge still stands, is the Lusitano-Roman village of Torre de Palma.

Informações e visitas, favor contactar através
ou web: <https://imoveisbanca.com>