Remax - Vantagem.

R. Alexandre Herculano 50 - Lisboa

E-MAIL vantagemcentral@remax.pt

DETALHE DO IMÓVEL

Apartamento T3 Barreiro

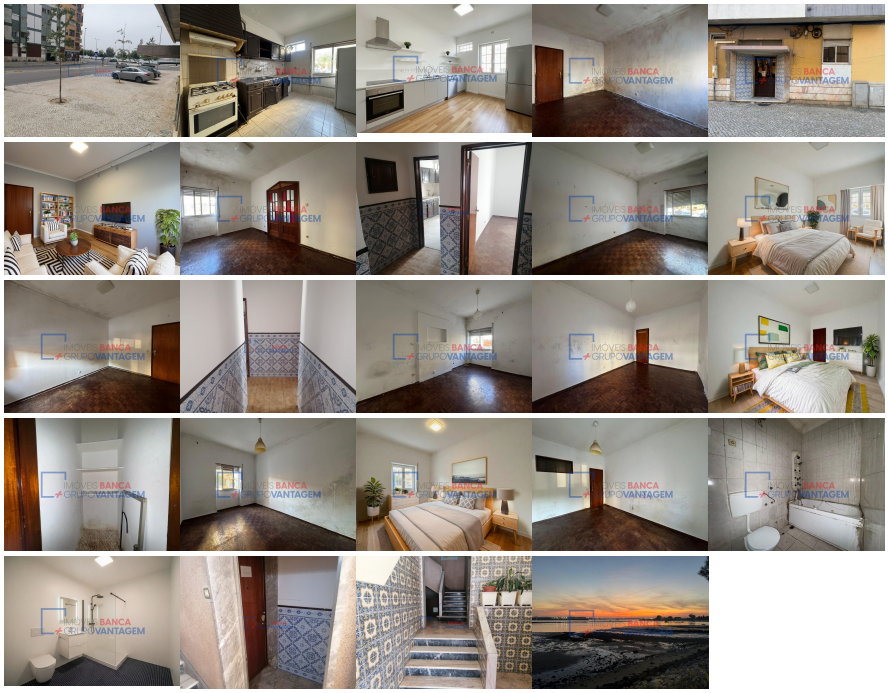

Jorge Jesus (+351) 9_6_9_7_0_9_3_4_8 (custo de Chamada para rede móvel Nacional) Whattsapp Apartamento T3 no Barreiro ? Apartamento T3 no Barreiro – Oportunidade Única!! ? Procura um apartamento bem localizado, funcional ? Apresentamos este T3 com 84m², situado no Alto do Seixalinho, Barreiro !! ? Composição do imóvel: * Hall de entrada acolhedor * Sala luminosa * 3 quartos com áreas versáteis * 1 casa de banho * Cozinha funcional + despensa * Rés-do-chão em prédio de 3 pisos (sem elevador) ? Localização privilegiada: * A apenas 800m da Estação Fluvial (ligação rápida a Lisboa) * Comércio, restaurantes, escolas e espaços verdes à porta * Boas acessibilidades e zona tranquila ? Um apartamento perfeito para famílias, quem procura o primeiro imóvel ou até para investimento seguro. ? Entre em contacto e venha conhecer este T3 no Barreiro! Jorge Jesus - Consultor Imobiliário Telefone : (+351) 9_6_9_7_0_9_3_4_8 (custo de Chamada para rede móvel Nacional) Whattsapp E-mail: jorgejesus@remax.pt IMÓVEL DE DESINVESTIMENTO SEM CONDIÇÕES ESPECIAIS DE FINANCIAMENTO. Escolher o Grupo RE/MAX Significa: Optar pela mais eficiente rede de Consultores Imobiliários do Mercado, capazes de o aconselhar e acompanhar na operação de compra do seu imóvel. Seja qual for o valor do seu investimento, terá sempre a certeza que o seu novo imóvel não é uma parte do que fazemos, é tudo o que fazemos. 3-bedroom flat in Barreiro Viewings scheduled soon! ? 3-bedroom flat in Barreiro – Unique opportunity! ? Looking for a well-located, functional flat? We present this 84m² 3-bedroom flat, located in Alto do Seixalinho, Barreiro. ? Property layout: * Cosy entrance hall * Bright living room * 3 bedrooms with versatile areas * 1 bathroom * Functional kitchen + pantry * Ground floor in a 3-storey building (no lift) ? Prime location: * Just 800m from the River Station (fast connection to Lisbon) * Shops, restaurants, schools and green spaces on your doorstep *

REFERÊNCIA: A-23946

LOCALIZAÇÃO

Distrito: Setúbal

Concelho: Barreiro

Freguesia: Alto do Seixalinho, Santo André e Verderena

Localidade: Informação não disponível

Finalidade: Venda

Estado: Usado

Área útil: 73.63 m²

Área terreno: m²

Ano de Construção: 1975

Preço: 271.000 €

Apartamento T3 no Barreiro

Good accessibility and quiet area ? A perfect flat for families, those looking for their first property or even for a safe investment. ? Get in touch and come and see this 3-bedroom flat in Barreiro! Jorge Jesus - Estate Agent Telephone: (+351) 9_6_9_7_0_9_3_4_8 (cost of call to national mobile network) Email: jorgejesus@remax.pt PROPERTY FOR SALE WITHOUT SPECIAL FINANCING CONDITIONS. Choosing the RE/MAX Group means: Opting for the most efficient network of Real Estate Consultants on the market, capable of advising and accompanying you in the purchase of your property. Whatever the value of your investment, you can always be sure that your new property is not just part of what we do, it is everything we do. Appartement T3 à Barreiro Visites à venir !! ? Appartement T3 à Barreiro – Opportunité unique ! ? Vous recherchez un appartement bien situé et fonctionnel ? Nous vous présentons cet appartement T3 de 84 m², situé à Alto do Seixalinho, Barreiro. ? Composition du bien : * Hall d'entrée accueillant * Salon lumineux * 3 chambres avec des espaces polyvalents * 1 salle de bains * Cuisine fonctionnelle + cellier * Rez-de-chaussée dans un immeuble de 3 étages (sans ascenseur) ? Emplacement privilégié : * À seulement 800 m de la gare fluviale (liaison rapide vers Lisbonne) * Commerces, restaurants, écoles et espaces verts à proximité * Bonne accessibilité et quartier calme ? Un appartement parfait pour les familles, ceux qui recherchent leur premier bien immobilier ou même pour un investissement sûr. ? Contactez-nous et venez découvrir ce T3 à Barreiro ! Jorge Jesus - Consultant immobilier Téléphone : (+351) 9_6_9_7_0_9_3_4_8 (coût d'un appel vers un réseau mobile national) E-mail : jorgejesus@remax.pt BIEN IMMOBILIER À CÉDER SANS CONDITIONS DE FINANCEMENT SPÉCIALES. Choisir le groupe RE/MAX, c'est : Opter pour le réseau d'agents immobiliers le plus efficace du marché, capable de vous conseiller et de vous accompagner dans l'achat de votre bien immobilier. Quel que soit le montant de votre investissement, vous aurez toujours la certitude que votre nouveau bien immobilier n'est pas une partie de ce que nous faisons, c'est tout ce que nous faisons. 3-????????? ???????? ? ???????? ?????? ?? ???????? ? ????????? ?????! ? 3-????????? ???????? ? ???????? – ?????????? ???????????! ? ????? ?????? ????????????, ????????????? ????????? ??????????? ??? ??? 3-????????? ???????? ???????? 84 ?², ????????????? ? ?????? Alto do Seixalinho, ????????. ? ?????? ???????????: * ?????? ????????? * ??????? ???????? * 3 ??????? ? ????????????? ????????? * 1 ?????? ??????? * ????????????? ????? + ???????? * ?????? ???? ? 3-??????? ?????? (??? ?????) ? ?????????????????? ???????????: * ????? ? 800 ? ?? ?????? ??????? (??????? ????????? ? ??????????) * ????????, ?????????, ????? ? ??????? ???? ????? ? ????? * ??????? ??????????? ? ????? ????? ? ????????? ???????? ??? ?????, ???, ??? ???? ???? ?????? ???????????, ??? ???? ??? ????????? ?????????????. ? ????????? ? ???? ? ????????? ?????????? ??? 3-????????? ???????? ? ????????! ????? ????? - ??????????? ?? ??????????? ???????: (+351) 9_6_9_7_0_9_3_4_8 (????????? ?????? ?? ??????????? ????????? ????) ??????????? ?????: jorgejesus@remax.pt ??????????? ??? ??????????? ??? ?????? ??????? ?????????????. ??????? ?????? RE/MAX ????????: ??????? ????? ??????????? ???? ???????????? ?? ??????????? ?? ?????, ????????? ?????????????????? ??? ? ??????????? ??? ? ???????? ??????? ???????????. ?????????? ?? ????? ?????? ?????????????, ?? ?????? ?????? ???? ???????, ??? ???? ????? ??????????? — ??? ?? ????? ????, ??? ?? ??????????, ? ???, ??? ?? ??????????.

Informações e visitas, favor contactar através
ou web: https://imoveisbanca.com