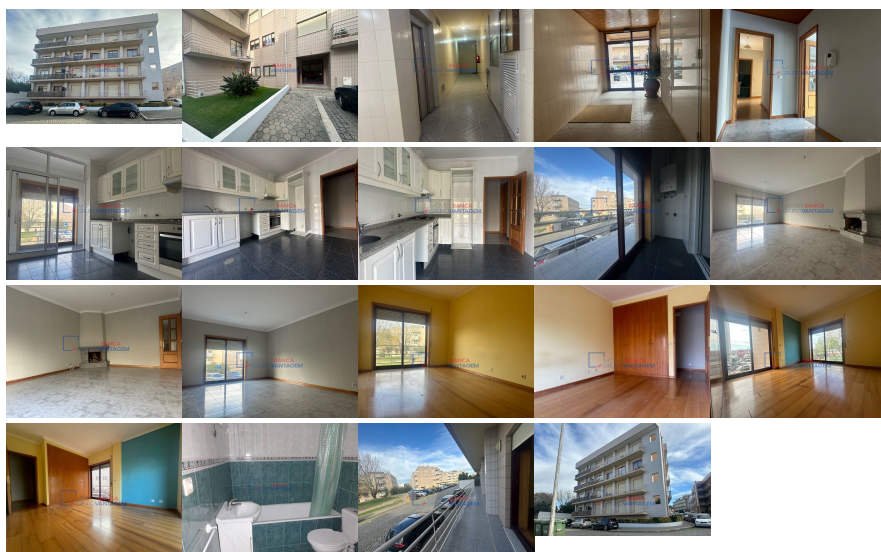

**Remax - Vantagem.**

R. Alexandre Herculano 50 - Lisboa

E-MAIL [vantagemcentral@remax.pt](mailto:vantagemcentral@remax.pt)**DETALHE DO IMÓVEL**

# Apartamento T2 Vila Nova de Gaia

**REFERÊNCIA:** A-25141**LOCALIZAÇÃO****Distrito:** Porto**Concelho:** Vila Nova de Gaia**Freguesia:** Canelas**Localidade:** Informação não disponível**Finalidade:** Venda**Estado:** Usado**Área útil:** m<sup>2</sup>**Área terreno:** m<sup>2</sup>**Ano de Construção:** 2000**Preço:** 196.000 €

PAULA BASTOS [pmbastos@remax.pt](mailto:pmbastos@remax.pt) +351\_937\_032\_472 \*Chamada para rede móvel nacional APARTAMENTO T2 em Canelas, Rechousa. Se procura: • Apartamento com 2 quartos; • Hall de entrada; • Sala; • Cozinha; • Lavandaria; • 2 varandas; • 1 Casa de banho; • Elevador; • Garagem fechada para 1 carro. ... aqui encontra! Apartamento inserido ao nível do rés-do-chão de um edifício de 3 andares, muito bem localizado na Rechousa, em Canelas perto do Mercadona Apartamento T2 com uma área total de 118 m<sup>2</sup>, composto por cozinha com lavandaria, sala comum, 2 quartos, uma casa de banho, 2 varandas e elevador. Dispõe de uma garagem box com 20 m<sup>2</sup> na cave do prédio e com estacionamento gratuito em frente ao prédio. Situa-se numa zona de comércio, serviços e transportes públicos. Transportes públicos de acesso ao Metro de Santo Ovídio. Distâncias: • 150 m Mercadona; • 349 m Escola Básica de 1.º CEB da Serpente; • 354 m Escola Meninos; • 89 m Gotinha Mágica; • 690 m Associação De Pais E Encarregados De Educação Da Eb1/Ji Da Serpente; • 1300 m Hospital Eduardo Santos Silva; • 100 m Farmácia Paes Moreira; • 357 m Well's; • 1100 m Farmácia Filomena; • 100 m Piripiri; • 80 m Bombas de Galp; • 1100 m São Caetano Park. Venha conhecer! Marque a sua visita! Tratamos da aprovação do seu crédito! Entre em contacto connosco! A RE/MAX + Grupo Vantagem existe para o ajudar a realizar sonhos seja na compra ou na venda do seu imóvel. [www.imoveisbanca.com](http://www.imoveisbanca.com) Escolher o Grupo RE/MAX + VANTAGEM Significa: Optar pela mais eficiente rede de Consultores Imobiliários do Mercado, capazes de o aconselhar e acompanhar na operação de compra do seu imóvel. Seja qual for o valor do seu investimento, terá sempre a certeza que o seu novo imóvel não é uma parte do que fazemos, é tudo o que fazemos.

Informações e visitas, favor contactar através  
ou web: <https://imoveisbanca.com>