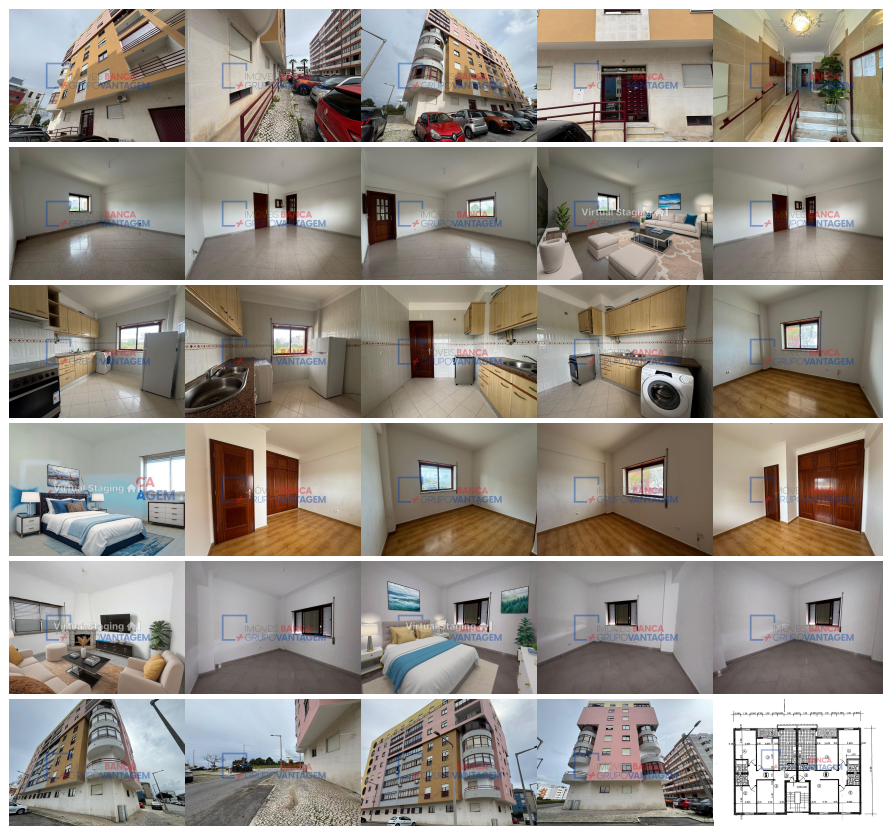

Remax - Vantagem.

R. Alexandre Herculano 50 - Lisboa

E-MAIL vantagemcentral@remax.pt**DETALHE DO IMÓVEL****Apartamento T2 Barreiro****REFERÊNCIA:** A-25201**LOCALIZAÇÃO****Distrito:** Setúbal**Concelho:** Barreiro**Freguesia:** Alto do Seixalinho, Santo André e Verderena**Localidade:** Informação não disponível**Finalidade:** Venda**Estado:** Usado**Área útil:** 61.00 m²**Área terreno:** m²**Ano de Construção:** 1995**Preço:** 206.000 €

Apartamento T2 Barreiro

Apartamento T2 Barreiro Apartamento de Tipologia T2 com uma área de 68,20m2 em Santo António da Charneca, Vila Chã !! Situado num R/C frente, num prédio de 9 andares com elevador. Apartamento constituído por: - 2 Quartos, um com roupeiro embutido; - 1 WC com Banheira; - Sala comum; - Cozinha semi equipada em bom estado de conservação; Muito próximo das principais vias rodoviárias, A2, A39, Ponte 25 de Abril, Ponte Vasco da Gama. Imóvel com muito Comércio, Serviços e Transportes Públicos nas proximidades. Imóvel abrangido pelos benefícios fiscais de casa própria com isenção de IMT e IS para jovens até aos 35 anos. Disponível para mais esclarecimentos. Para mais informações, contacte-nos! Tratamos da aprovação do seu crédito. CONTACTO DIRECTO Jorge Jesus +351 _9_6_9_7_0_9_3_4_8_ Nove Seis Nove Sete Zero Nove Três Quatro Oito (Chamada para rede móvel nacional) jorgejesus@remax_pt IMÓVEL DE DESINVESTIMENTO SEM CONDIÇÕES ESPECIAIS DE FINANCIAMENTO. Escolher o Grupo RE/MAX Significa: Optar pela mais eficiente rede de Consultores Imobiliários do Mercado, capazes de o aconselhar e acompanhar na operação de compra do seu imóvel. Seja qual for o valor do seu investimento, terá sempre a certeza que o seu novo imóvel não é uma parte do que fazemos, é tudo o que fazemos. 2 bedroom flat Barreiro 2 bedroom flat with an area of 68.20m2 in Santo António da Charneca! Located on the ground floor of a 7-storey building with a lift. Flat consists of: - 2 bedrooms, one with built-

