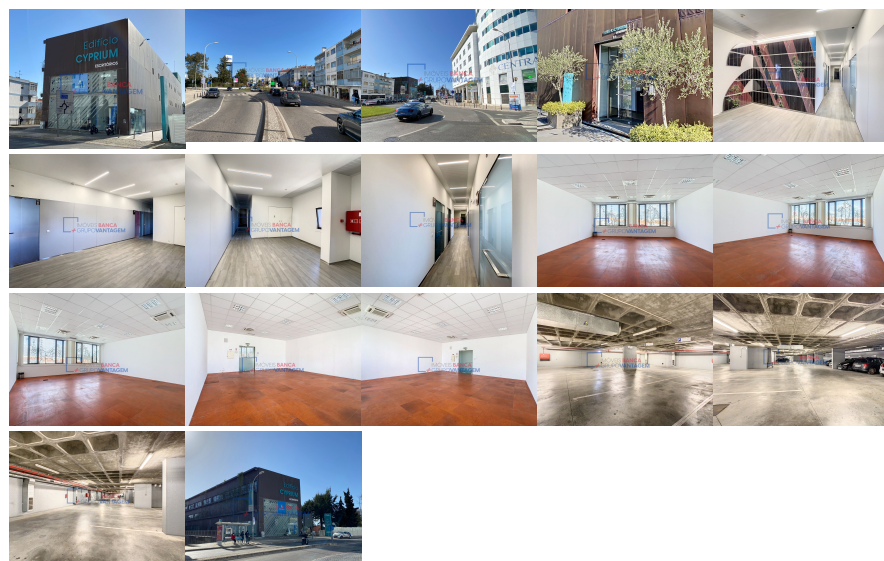

Remax - Vantagem.

R. Alexandre Herculano 50 - Lisboa

E-MAIL vantagemcentral@remax.pt**DETALHE DO IMÓVEL**

Escritório Oeiras

**REFERÊNCIA:** N-25270**LOCALIZAÇÃO****Distrito:** Lisboa**Concelho:** Oeiras**Freguesia:** Algés, Linda-A-Velha e Cruz Quebrada-Dafundo**Localidade:** Informação não disponível**Finalidade:** Arrendamento**Estado:** Usado**Área útil:** 60.00 m²**Área terreno:** m²**Ano de Construção:** 2006**Preço:** 975 €Escritório com 60m² no Edifício Cyprium em Linda-a-Velha

Escritório com 60m² e três lugares de garagem, em edifício localizado na principal avenida de Linda-a-Velha, a escassos metros do acesso à autoestrada, em frente ao Centro Comercial Central Park, está dentro de uma malha urbana consolidada, beneficiando de todos os serviços e comércio associados. Trata-se de um mais bem conseguidos edifícios desta zona da cidade, dispendo de todas as modernas comodidades. Possui 12 escritórios, vocacionados para pequenas empresas distribuídos entre o R/C e o 3º piso, na Loja e semi cave funciona o ginásio Fitness Hut. Ao valor da renda acresce IVA legalmente em vigor Valor do Condomínio: 226,38€ + IVA Marque já a sua visita! Contato Direto Jorge Domingues Tel : 9_6_5_1_0_1_2_3_5 E-mail- jorge.domingues@remax.pt NOTA: Chamada para rede móvel nacional. A RE/MAX + Grupo VANTAGEM existe para o ajudar a realizar sonhos seja na compra ou na venda do seu imóvel. Para informações adicionais contactar o gestor MaxfinanceGold acreditado, Intermediários de Crédito Registado no Banco de Portugal N° 0002250 <https://www.bportugal.pt/intermediariocreditofar/prestigio-global-ii-intermediacao-de-credito-lda>

Informações e visitas, favor contactar através
ou web: <https://imoveisbanca.com>