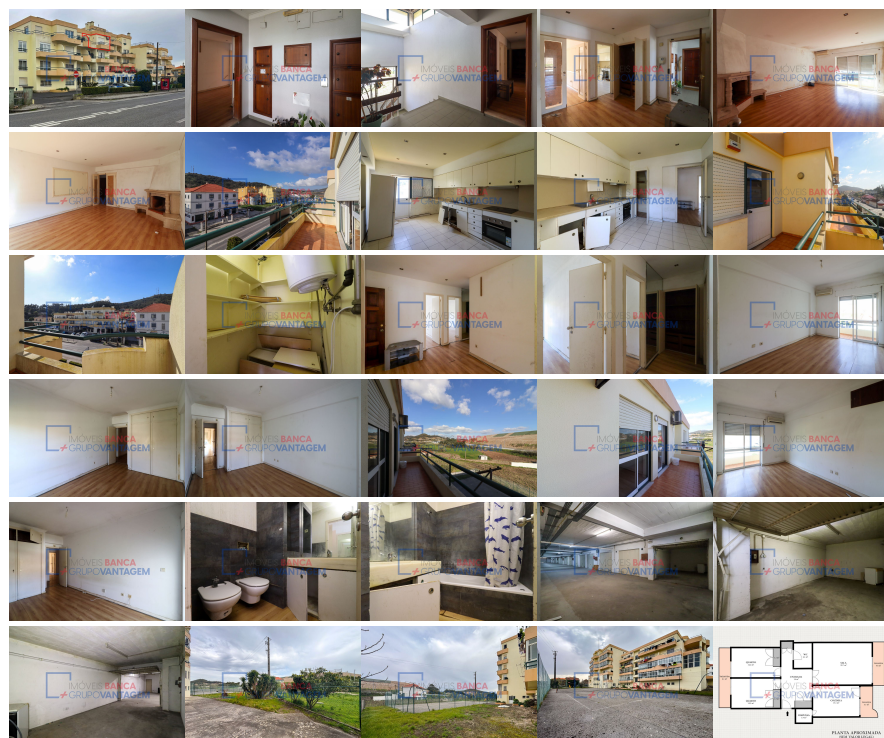

**Remax - Vantagem.**

R. Alexandre Herculano 50 - Lisboa

E-MAIL [vantagemcentral@remax.pt](mailto:vantagemcentral@remax.pt)**DETALHE DO IMÓVEL**

# Apartamento T2 Mafra

**REFERÊNCIA:** A-26118**LOCALIZAÇÃO****Distrito:** Lisboa**Concelho:** Mafra**Freguesia:** Malveira e São Miguel de Alcainça**Localidade:** Informação não disponível**Finalidade:** Venda**Estado:** Usado**Área útil:** 91.00 m<sup>2</sup>**Área terreno:** m<sup>2</sup>**Ano de Construção:** 1994**Preço:** 303.000 €Apart. T2 para renovar com garagem de 22m<sup>2</sup> - MALVEIRA

Para mais informações: Rui Arez ?+351\_965\_150\_149 ✉ [rarez@remax.pt](mailto:rarez@remax.pt) Apartamento T2 com vistas desafogadas na Malveira - concelho de Mafra, em 3º andar de prédio sem elevador, com uma área total de 109 m<sup>2</sup>. Garagem fechada na cave do prédio com 22m<sup>2</sup>. Composto por: - Hall de entrada; - Sala comum com lareira e varanda; - Dois quartos com roupeiros e varanda comum; - Instalação sanitária; - Cozinha com dispensa e varanda; Inserido no Condomínio da Lagoa (na artéria principal da Malveira) e próximo a comércio, serviços, escolas e zonas verdes, este imóvel encontra-se: - a 1.400 m da Autoestrada A21 - Malveira (2 min); - a 5 km da Autoestrada A8 - Venda do Pinheiro (5 min) para acesso fácil a Lisboa e toda a zona Oeste; - a 11 km do centro de Mafra (13 min); - a 18 km de Loures (15min); - a 19 km da Ericeira (15 min); - a 28 km do Campo Grande - Lisboa (25min); Uma boa notícia para quem precisa de usar diariamente a rede de transportes públicos: - Paragem de autocarros em frente à porta do condomínio (literalmente); - Estação de Comboios a 1.300 m (15 min a pé); De destacar a existência de varandas, tanto na sala como na cozinha e quartos, que lhe confere bastante luz natural; Nas traseiras do condomínio existe ainda uma zona privada com uma área relvada e parque de jogos. A Malveira, no Concelho de Mafra, é uma excelente escolha para quem procura uma nova habitação com qualidade de vida e acessos privilegiados. Situada entre o campo e a cidade, oferece tranquilidade, comércio local ativo e ligação direta a Lisboa pela A8 e pela linha ferroviária. Rica em tradições, destaca-se pela centenária Feira da Malveira, ponto de encontro cultural e comercial da região. Viver aqui é estar perto da natureza, da história e de uma comunidade acolhedora. IMÓVEL DE DESINVESTIMENTO BANCÁRIO (Sem

condições especiais de financiamento - NÃO FINANCIADO A 100%) A RE/MAX + Grupo Vantagem existe para o ajudar a realizar sonhos, seja na compra ou na venda do seu imóvel.

Informações e visitas, favor contactar através  
ou web: <https://imoveisbanca.com>