

## Remax - Vantagem.

R. Alexandre Herculano 50 - Lisboa

E-MAIL [vantagemcentral@remax.pt](mailto:vantagemcentral@remax.pt)



### DETALHE DO IMÓVEL

# Morada individual T3 Tabuaço

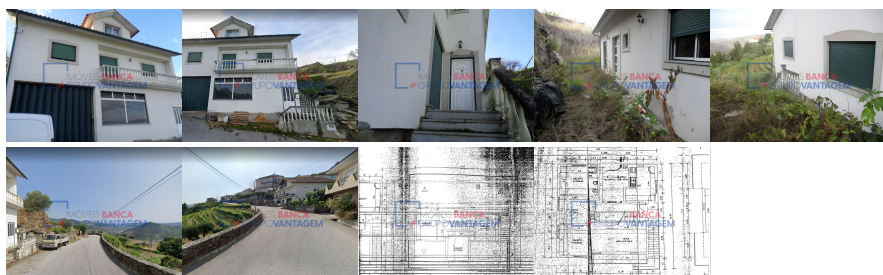

IMÓVEL OCUPADO | VISITAS NÃO DISPONÍVEIS Moradia de tipologia T3, com uma área total de construção de 305 metros quadrados, localizada em Valença do Douro, Tabuaço, no distrito de Viseu. Esta moradia isolada é composta por rés-do-chão, contendo 3 divisões, e 1.º andar, com 5 divisões. A disposição dos espaços proporciona uma distribuição funcional para diversas necessidades. Detalhes: Área total do terreno: 560 m<sup>2</sup> Área de implantação do edifício: 150 m<sup>2</sup> Área bruta de construção: 305 m<sup>2</sup> Área bruta dependente: 155 m<sup>2</sup> Área bruta privativa: 150 m<sup>2</sup> NOTA IMPORTANTE: Este imóvel está a ser comercializado ocupado, não estando disponível para visitas. Para mais informações ou esclarecimentos, por favor, entre em contato. Rui Lourenço. 9\_1\_6\_8\_0\_2\_2\_2\_5 (chamada para rede móvel nacional) [ruislourenco@remax.pt](mailto:ruislourenco@remax.pt)

**REFERÊNCIA:** M-26273

#### LOCALIZAÇÃO

**Distrito:** Viseu

**Concelho:** Tabuaço

**Freguesia:** Valença do Douro

**Localidade:** Informação não disponível

**Finalidade:** Venda

**Estado:** Usado

**Área útil:** m<sup>2</sup>

**Área terreno:** m<sup>2</sup>

**Ano de Construção:**

**Preço:** 80.000 €

Morada T3 - Imóvel Ocupado - em em Valença do Douro

Informações e visitas, favor contactar através ou web: <https://imoveisbanca.com>