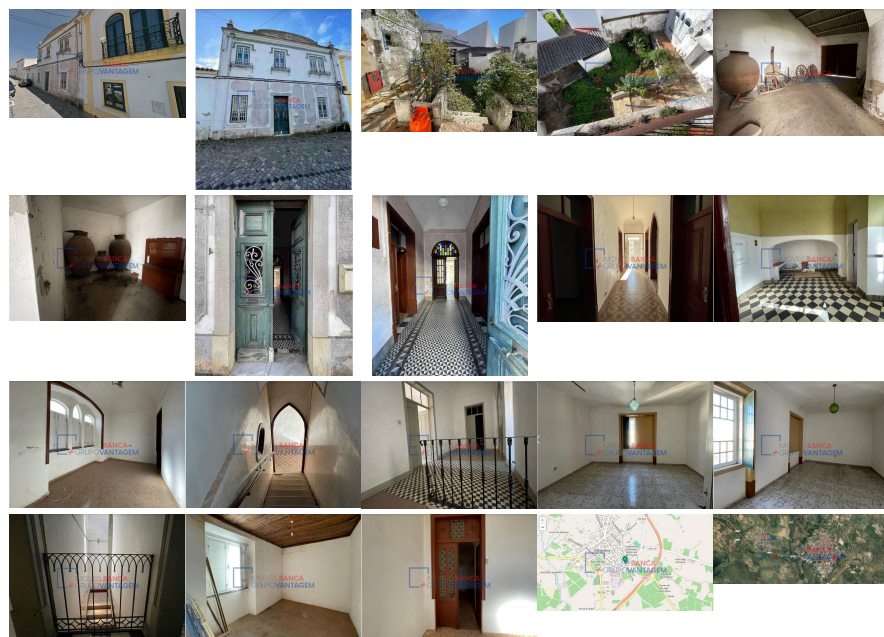

Remax - Vantagem.

R. Alexandre Herculano 50 - Lisboa

E-MAIL vantagemcentral@remax.pt**DETALHE DO IMÓVEL****Morada em banda T10 Vidigueira****REFERÊNCIA:** M-26415**LOCALIZAÇÃO****Distrito:** Beja**Concelho:** Vidigueira**Freguesia:** Vidigueira**Localidade:** Informação não disponível**Finalidade:** Venda**Estado:** Usado**Área útil:** m²**Área terreno:** m²**Ano de Construção:** 1970**Preço:** 196.000 €

Moradia familiar T10, tradicional alentejana, no centro da bela vila da Vidigueira

Morada familiar tradicional alentejana, de rés de chão, 1º andar e quintal, com 16 compartimentos e 2 dependências. A moradia tem 298m2 de área bruta e está implementada num terreno com 307m2. Está localizada no centro da bela vila da Vidigueira, perto de todo o tipo de serviços e comércio. Para mais informações, documentação ou marcação de visitas, contacte, por favor: Francisco Rocha +351 9_3_8_8_2_6_5_2_2 fe.rocha@remax.pt Traditional Alentejo family house, with ground floor, 1st floor and backyard, with 16 rooms and 2 outbuildings. The house has 298sqm of gross area and is located on a plot of 307sqm. It is located in the center of the beautiful village of Vidigueira, close to all types of services and commerce. For more information, documentation or booking visits, please contact: Francisco Rocha +351 9_3_8_8_2_6_5_2_2 fe.rocha@remax.pt Maison familiale traditionnelle de l'Alentejo, avec rez-de-chaussée, 1er étage et jardin, avec 16 pièces et 2 dépendances. La maison a 298m2 de surface brute et est située sur un terrain de 307m2. Il est situé au centre du magnifique village de Vidigueira, à proximité de tous types de services et commerces. Pour plus d'informations, de documentation ou réserve des visites, veuillez contacter : Francisco Rocha +351 9_3_8_8_2_6_5_2_2 fe.rocha@remax.pt Casa familiar tradicional alentejana, de planta baja, 1er piso y patio trasero, con 16 habitaciones y 2 dependencias. La casa tiene 298m2 de superficie bruta y está ubicada en una parcela de 307m2. Se encuentra situada en el centro del bonito pueblo de Vidigueira, cerca de todo tipo de servicios y comercio. Para más información, documentación o reservar visitas, póngase en contacto, por favor, con: Francisco Rocha +351 9_3_8_8_2_6_5_2_2 fe.rocha@remax.pt Chamadas para rede móvel nacional Calls to national mobile network Appels vers le réseau mobile national Llamadas a red móvil nacional Desfrute das suas férias; nós encontramos o imóvel dos seus sonhos...

Informações e visitas, favor contactar através
ou web: <https://imoveisbanca.com>