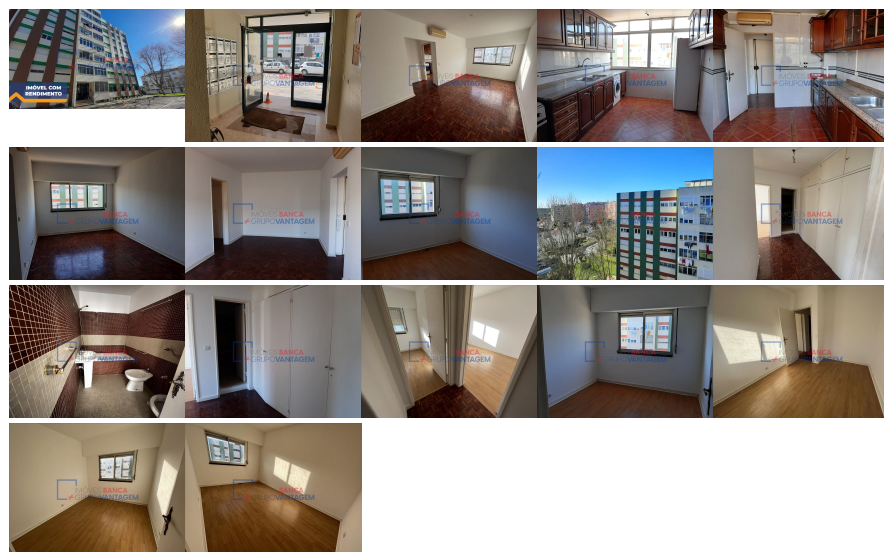

**Remax - Vantagem.**

R. Alexandre Herculano 50 - Lisboa

E-MAIL [vantagemcentral@remax.pt](mailto:vantagemcentral@remax.pt)**DETALHE DO IMÓVEL**

# Apartamento T2 Sintra

**REFERÊNCIA:** A-26561**LOCALIZAÇÃO****Distrito:** Lisboa**Concelho:** Sintra**Freguesia:** Cacém e São Marcos**Localidade:** Informação não disponível**Finalidade:** Venda**Estado:** Usado**Área útil:** m<sup>2</sup>**Área terreno:** m<sup>2</sup>**Ano de Construção:** 1978**Preço:** 191.000 €

Apartamento T2 - São Marcos

## Novo arrendamento com rendimento médio de 5% ## IMÓVEL ARRENDADO ATÉ DEZEMBRO de 2026, vendido com contrato ativo! **INDISPONÍVEL PARA VISITAS!** Apartamento T2 com uma área total de 79 metros quadrados, situado em São Marcos. Está inserido no 7º andar de um edifício com elevador. O imóvel é composto por: - Hall de entrada; - Sala comum; - Dois quartos; - Duas casas de banho e cozinha. O imóvel está localizado numa zona com acesso a todo tipo de comércio, serviços e escolas. Nas proximidades, temos a 5 minutos a estação de comboios de Aqualva - Cacém. Conta ainda com ótimos acessos rodoviários para quem necessita de se descolar para Lisboa e arredores, tendo a poucos minutos a IC 19, a autoestrada A16, A5 e A9. Se procura um imóvel para ter rentabilidade média de 5%, esta é a sua oportunidade! Não perca mais tempo e contacte-nos! **NOTA:** Se precisa de ajuda em financiamento, temos ao seu dispor a nossa empresa especialista de intermediação de crédito, **GOLD by Maxfinance**. Com a ajuda dos nossos gestores de crédito, todo o processo torna-se mais ágil e descomplicado! E o melhor, é um serviço gratuito para si, não perca tempo e peça-nos ajuda agora! **\*CONTACTO DIRETO:** JOSEFA CAMPOS 9\_6\_2\_0\_5 -2\_1\_9\_5 chamadas para rede móvel nacional [jmcampos@remax.pt](mailto:jmcampos@remax.pt)

Informações e visitas, favor contactar através  
ou web: <https://imoveisbanca.com>