

Remax - Vantagem.

R. Alexandre Herculano 50 - Lisboa

E-MAIL vantagemcentral@remax.pt**DETALHE DO IMÓVEL**

Apartamento T2 Sintra

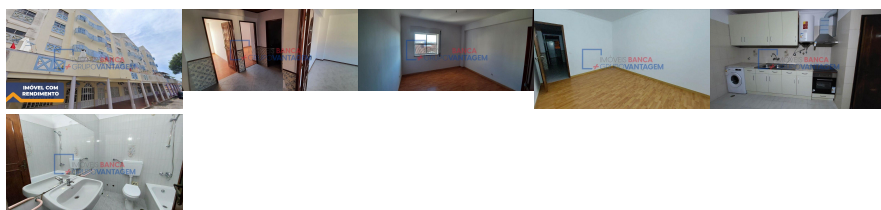

Novo arrendamento com rendimento médio de 5% ## Até DEZEMBRO de 2025 ##
INDISPONÍVEL PARA VISITAS! Apartamento T2 em Mem- Martins, composto por: - Hall de entrada; - 2 quartos; - Área total de 93 metros quadrados; - 4º andar; - Sala comum com acesso a varanda; - 1 casa de banho; - Cozinha; - Arrecadação. Situado em Algueirão Mem Martins, está localizado em zona residencial consolidada, próximo de pontos de comércio, serviços, escolas, espaços verdes e transportes públicos. Com excelentes acessibilidades, junto às principais estradas (A16, IC19 e A5). Ainda a escassos metros, encontramos a estação de comboios da Mercês e autocarros. Se procura uma oportunidade de investimento e ter alguma rentabilidade, bem como valorização do imóvel, esta é uma excelente opção para si! Não deixei esta oportunidade fugir! NOTA: Se necessita de ajuda no financiamento, temos ao seu dispor a nossa empresa especialista de intermediação de crédito, GOLD by Maxfinance. Com a ajuda dos nossos gestores de crédito, todo o processo torna-se mais ágil e descomplicado! E o melhor, é um serviço gratuito para si, não perca tempo e peça-nos ajuda agora! CONTACTO DIRETO: JOSEFA CAMPOS 9_6_2_0_5_2_1_9_5 *chamadas para rede móvel nacional jmcampos@remax.pt

REFERÊNCIA: A-26568**LOCALIZAÇÃO****Distrito:** Lisboa**Concelho:** Sintra**Freguesia:** Algueirão-Mem Martins**Localidade:** Informação não disponível**Finalidade:** Venda**Estado:** Usado**Área útil:** m²**Área terreno:** m²**Ano de Construção:** 1990**Preço:** 183.000 €

Apartamento T2 em Mem-Martins

Informações e visitas, favor contactar através
ou web: <https://imoveisbanca.com>