Remax - Vantagem.

R. Alexandre Herculano 50 - Lisboa

E-MAIL vantagemcentral@remax.pt

DETALHE DO IMÓVEL

Apartamento T3 Sintra

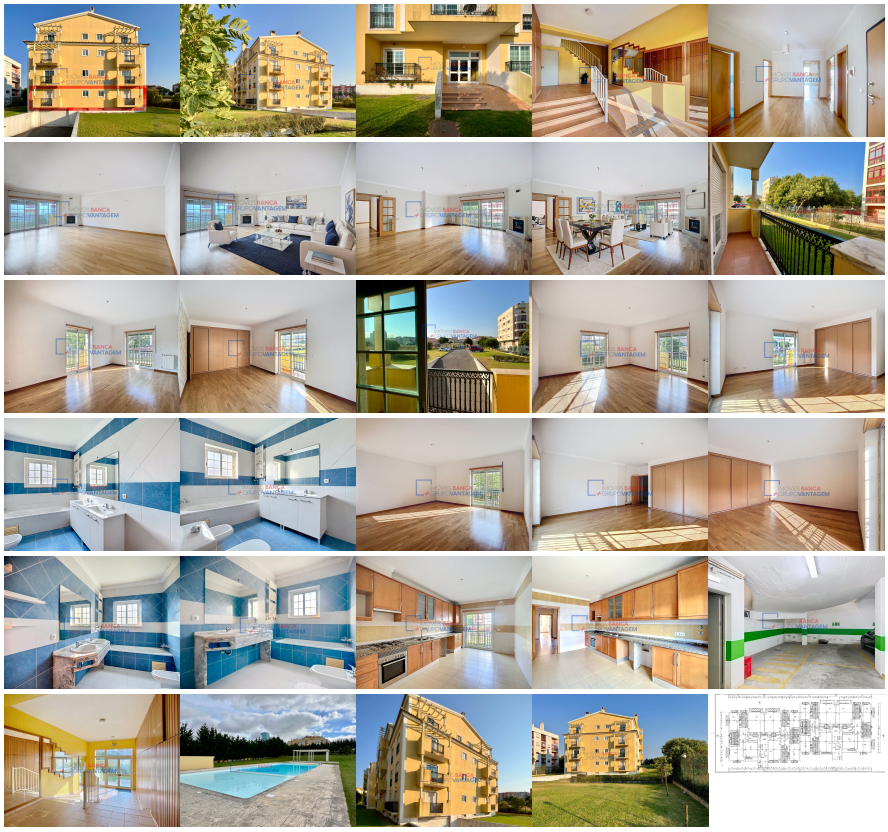

REFERÊNCIA: A-26613

LOCALIZAÇÃO

Distrito: Lisboa

Concelho: Sintra

Freguesia: Algueirão-Mem Martins

Localidade: Informação não disponível

Finalidade: Venda

Estado: Usado

Área útil: 205.00 m²

Área terreno: m²

Ano de Construção: 2007

Preço: 534.000 €

Apartamento na Rua Eusébio da Silva Ferreira, Algueirão-Mem Martins

Apartamento T3 em Condomínio Fechado com Garagem, Jardim e Piscina em Algueirão Mem-Martins, Sintra Apresentamos este excelente apartamento T3, situado no rés-do-chão de um condomínio fechado em Algueirão Mem-Martins, Sintra. Com uma área total de 254 m² (sendo 205 m² de área privativa e 49 m² de área dependente), o imóvel destaca-se pela sua localização privilegiada, em uma zona residencial tranquila e consolidada, com ótimos acessos a serviços, comércio, espaços verdes e transportes públicos. Tudo o que precisa para uma excelente qualidade de vida. O apartamento é composto por: - Hall de entrada acolhedor (14,06m2) - Ampla sala de estar/jantar, perfeita para momentos em família (43,70m2) - Cozinha espaçosa não equipada (15,90m2) - Três quartos espaçosos, com boa luminosidade natural, sendo uma suite (30,30m2, 30,30m2 e 24,30m2) - Sanitários modernos e funcionais (7,25m2) - Arrecadação prática, ideal para organização - Além disso, o condomínio oferece uma zona de lazer com piscina, um espaço perfeito para relaxamento e convívio em família ou com amigos. O ambiente é sereno e agradável, tornando este apartamento uma excelente opção para quem busca conforto, conveniência e segurança. Se está à procura de um imóvel que combine qualidade de vida e excelente localização, este apartamento é a escolha ideal. Estamos à disposição para o ajudar a realizar o seu sonho, seja na compra ou venda do seu imóvel. Todas as informações! Contato Direto Jorge Domingues Tel : 9_6_5_1_0_1_2_3_5 E-mail-

jorge.domingues@remax.pt NOTA: Chamada para rede móvel nacional. A RE/MAX + Grupo VANTAGEM existe para o ajudar a realizar sonhos seja na compra ou na venda do seu imóvel. 3-Bedroom Apartment in Gated Community with Garage, Garden, and Swimming Pool in Algueirão Mem-Martins, Sintra We are pleased to present this excellent 3-bedroom apartment, located on the ground floor of a gated community in Algueirão Mem-Martins, Sintra. With a total area of 254 m² (205 m² of private area and 49 m² of dependent area), the property stands out for its privileged location in a quiet, well-established residential area, with excellent access to services, shops, green spaces, and public transport—offering an outstanding quality of life. The apartment comprises: - Welcoming entrance hall (14,06m2) - Spacious living/dining room, perfect for family gatherings (43,70m2) - Spacious unequipped kitchen (15,90m2) - Three spacious bedrooms, with good natural light, including one suite (30,30m2, 30,30m2 and 24,30m2) - Modern and functional bathrooms (7,25m2) - Practical storage room, ideal for organization Additionally, the condominium offers a leisure area with a swimming pool, an ideal space for relaxation and socializing with family and friends. The atmosphere is peaceful and pleasant, making this apartment an excellent choice for those seeking comfort, convenience, and security. If you’re looking for a property that combines quality of life with an excellent location, this apartment is the perfect choice. **We are available to help you make your dream come true, whether you're buying or selling your property.** Mark your visit! Direct contact Jorge Domingues Tel: 9_6_5_1_0_1_2_3_5 Email- jorge.domingues@remax.pt NOTE: Call to national mobile network. RE/MAX + Grupo VANTAGEM exists to help you make your dreams come true, whether in the purchase or sale of your property.

Informações e visitas, favor contactar através
ou web: https://imoveisbanca.com