Remax - Vantagem.

R. Alexandre Herculano 50 - Lisboa

E-MAIL vantagemcentral@remax.pt

DETALHE DO IMÓVEL

Terreno urbano Coimbra

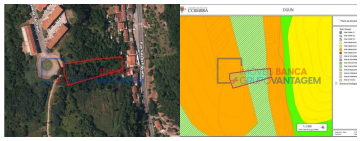

Terreno urbano na Rua de São Paulo. Área total de 4030m2 sendo que 2049m2 estão inseridos em zona classificada como Área Habitacional H3 De acordo com a consulta aos elementos disponíveis, temos: Terreno inserido em Área Habitacional H3 (~2049 m2): Índice de edificabilidade de 1,30 aplicado à faixa de terreno com a profundidade de 25 m, confinante com via pública existente atá ao máximo de 1000 m2, e de 0,65 à área restante do terreno; Nº máximo de pisos de 5; Índice de impermeabilização do solo de 0,65. Mais informações: Rui Lourenço 9_1_6_8_0_2_2_2_5 (chamada para rede móvel nacional) ruislourenco@remax.pt

REFERÊNCIA: T-27014

LOCALIZAÇÃO

Distrito: Coimbra

Concelho: Coimbra

Freguesia: Eiras e São Paulo de Frades

Localidade: Informação não disponível

Finalidade: Venda

Estado:

Área útil: m²

Área terreno: m²

Ano de Construção:

Preço: 140.000 €

Terreno urbano na Rua de São Paulo.

Informações e visitas, favor contactar através
ou web: https://imoveisbanca.com