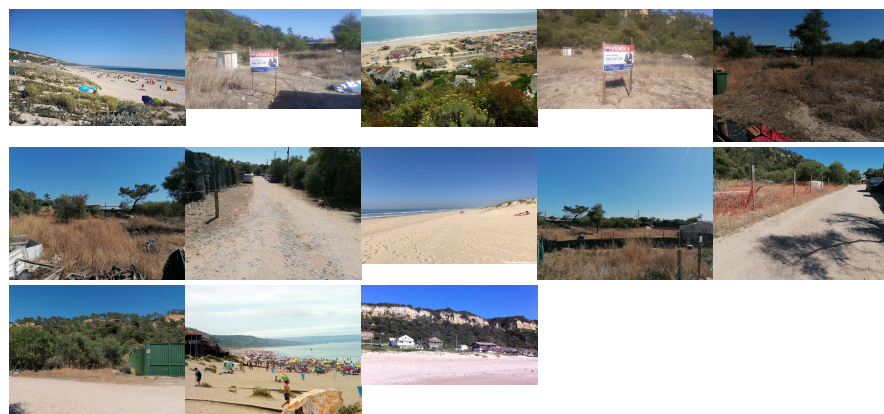

Remax - Vantagem.

R. Alexandre Herculano 50 - Lisboa

E-MAIL vantagemcentral@remax.pt**DETALHE DO IMÓVEL**

Terreno rústico Almada

**REFERÊNCIA:** T-27168**LOCALIZAÇÃO****Distrito:** Setúbal**Concelho:** Almada**Freguesia:** Costa da Caparica**Localidade:** Informação não disponível**Finalidade:** Venda**Estado:****Área útil:** m²**Área terreno:** m²**Ano de Construção:****Preço:** 435.000 €

Terreno Rústico Fonte da Telha (Terras da Costa de Caparica)

Este terreno rústico, com 2500 m², está localizado a apenas 100 metros da praia. Por se tratar de um terreno rústico, não é permitida a construção. A Praia da Fonte da Telha destaca-se pelo seu extenso areal, onde é possível admirar a imponente arriba fóssil, uma área de paisagem protegida pela sua riqueza natural. Com uma grande oferta de bares e restaurantes ao longo de toda a praia, estacionamento e vigilância, a Fonte da Telha é um destino muito procurado pelos habitantes do Concelho de Almada e Lisboa. Além disso, a praia oferece vários pontos ideais para a prática do surf, atraindo muitos praticantes da modalidade. Marque já a sua visita e não perca esta oportunidade! Remax +Grupo Vantagem, existe para o ajudar a realizar sonhos, seja na compra ou na venda do seu imóvel. Escolher o Grupo RE/MAX Significa: Optar pela mais eficiente rede de Consultores Imobiliários do Mercado, capazes de o aconselhar e acompanhar na operação de compra do seu imóvel. Seja qual for o valor do seu investimento, terá sempre a certeza que o seu novo imóvel não é uma parte do que fazemos, é tudo o que fazemos. Contacto direto: ??? Luís Alves (também disponível via WhatsApp) ? 9_6_5_5_4_7_2_1_9_ (Custo de uma chamada para rede móvel nacional) ??? e-mail: luispalves@remax.pt This rustic plot, with 2500 m², is located just 100 meters from the beach. Due to its rustic nature, construction is not allowed. Fonte da Telha Beach stands out for its extensive sandy shore, where you can admire the impressive fossil cliff, a protected landscape area due to its natural richness. With a wide range of bars and restaurants along the entire beach, as well as parking and surveillance, Fonte da Telha is a highly sought-after destination for residents of the Almada and Lisbon municipalities. Moreover, the beach offers several ideal spots for surfing, attracting many enthusiasts of the sport. Schedule your visit now and don't miss this opportunity! Remax +Grupo Vantagem exists to help you achieve your dreams, whether in buying or selling your property. Choosing the RE/MAX Group Means: Opting for the most efficient network of Real Estate Consultants in the market, capable of advising and assisting you in the purchase of your property. Regardless of the value of your investment, you can always be sure that your new property is not just a part of what we do, it's everything we do. Direct contact: ?? Luís Alves (also available via WhatsApp) ? 9_6_5_5_4_7_2_1_9_ (Cost of a call to national mobile network) ?? Email: luispalves@remax.pt Ce terrain rustique, de 2500 m², est situé à seulement 100 mètres de la plage. Étant un terrain rustique, la construction n'est pas autorisée. La Plage de Fonte da Telha se distingue par son vaste sable, où il est possible d'admirer l'imposante falaise

fossile, une zone de paysage protégée pour sa richesse naturelle. Avec une grande offre de bars et restaurants tout le long de la plage, parking et surveillance, Fonte da Telha est une destination très prisée des habitants de la municipalité d'Almada et de Lisbonne. En outre, la plage offre plusieurs spots idéaux pour la pratique du surf, attirant de nombreux adeptes de la discipline. Réservez votre visite dès maintenant et ne manquez pas cette opportunité ! Remax + Groupe Vantagem est là pour vous aider à réaliser vos rêves, que ce soit pour l'achat ou la vente de votre bien immobilier. Choisir le Groupe RE/MAX signifie : Opter pour le réseau le plus efficace de Consultants Immobiliers du Marché, capables de vous conseiller et de vous accompagner dans l'opération d'achat de votre bien. Quel que soit le montant de votre investissement, vous aurez toujours la certitude que votre nouveau bien immobilier n'est pas une partie de ce que nous faisons, c'est tout ce que nous faisons. Contact direct : ??? Luís Alves (également disponible via WhatsApp) ? 9_6_5_5_4_7_2_1_9_ (Coût d'un appel vers le réseau mobile national) ??? e-mail : luispalves@remax.pt

Informações e visitas, favor contactar através
ou web: <https://imoveisbanca.com>