

Remax - Vantagem.

R. Alexandre Herculano 50 - Lisboa

E-MAIL vantagemcentral@remax.pt**DETALHE DO IMÓVEL**

Apartamento T2 Sintra

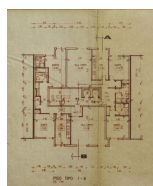

Novo arrendamento com rendimento médio de 5% ## Carla Simões CONTACTO DIRETO: +3_5_1_9_1_7_3_2_5_3_4_4 (Chamada para rede móvel nacional) Email: cmasimoes@remax.pt A RE/MAX +GRUPO VANTAGEM EXISTE PARA O/A AJUDAR A REALIZAR SONHOS, SEJA NA COMPRA OU NA VENDA DO SEU IMÓVEL! Apartamento T2 com uma área total de 108 metros quadrados, situado em Algueirão-Mem Martins, Sintra, distrito de Lisboa. Localizado em zona residencial consolidada, próximo de pontos de comércio, serviços, escolas e transportes públicos. Com excelentes acessibilidades, junto às principais estradas (A16 e A37). A escassos metros da estação de comboios da Mercês. Apartamento inserido no 3º andar com muita luz natural. É composto por hall de entrada, 2 quartos, sala comum, cozinha e instalação sanitária. Dispõe ainda de arrecadação. Para melhor identificação do imóvel, indique a referência interna ZTRE-04230. Gostaria de saber mais? Não hesite em entrar em contacto connosco. Mais informações por telefone ou preenchendo o formulário de contacto. Teremos todo o gosto em ajudar. *PROPERTY RENTED UNTIL THE END OF FEBRUARY 2025* An excellent investment opportunity if you are looking for profitability and appreciation! 2-bedroom apartment with a total area of 108 square meters, located in Algueirão-Mem Martins, Sintra, Lisbon district. Situated in a consolidated residential area, close to commercial points, services, schools, and public transport. With excellent accessibility, near the main roads (A16 and A37). Just a few meters from Mercês train station. The apartment is on the 3rd floor with plenty of natural light. It comprises an entrance hall, 2 bedrooms, a spacious living room, kitchen, and bathroom. It also has a storage room. For a better identification of the property, please indicate the internal reference ZTRE-04230. Would you like to know more? Do not hesitate to contact us. More information by phone or by filling out the contact form. We will be happy to help.

REFERÊNCIA: A-27185**LOCALIZAÇÃO****Distrito:** Lisboa**Concelho:** Sintra**Freguesia:** Algueirão-Mem Martins**Localidade:** Informação não disponível**Finalidade:** Venda**Estado:** Usado**Área útil:** m²**Área terreno:** m²**Ano de Construção:****Preço:** 197.000 €Apartamento na Almada Negreiros,
Algueirão-Mem MartinsInformações e visitas, favor contactar através
ou web: <https://imoveisbanca.com>