Remax - Vantagem.

R. Alexandre Herculano 50 - Lisboa

E-MAIL vantagemcentral@remax.pt

DETALHE DO IMÓVEL

Apartamento T3 Vila Nova de Gaia

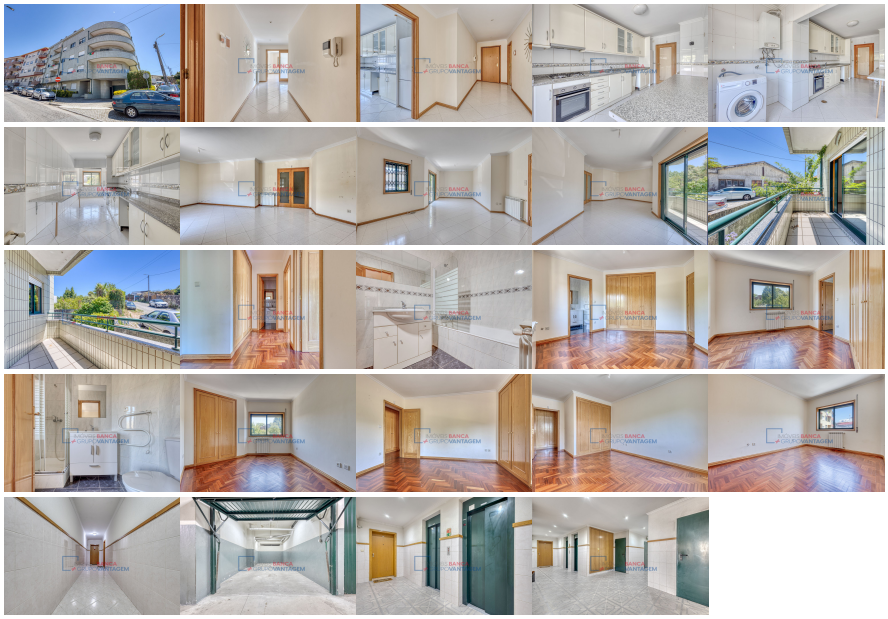

TERESA COUTO t . c o u t o @ r e m a x .p t _+_3_5_1_9_1_0_1_0_4_5_6_0 (chamada para rede móvel nacional) Apartamento T3 constituído por: - Hall de entrada - Sala com varanda - Cozinha (equipada com placa, forno, exaustor e frigorífico), com lavandaria (com máquina de lavar roupa) - Hall distribuição dos quartos com roupeiro embutido - 1 suite com roupeiro embutido - 2 quartos com roupeiro embutido - 1 casa de banho completa de apoio - Garagem box para 2 carros - Arrumos Outras características: - Aquecimento central em todas as divisões - Equipado com alarme - Prédio com elevador Situado em zona residencial tranquila, fica próximo aos principais pontos de comércio, serviços, espaços verdes, escolas e transportes públicos. Localizado na freguesia de Oliveira do Douro, concelho de Vila Nova de Gaia, distrito do Porto. Tratamos da aprovação do seu crédito! Não perca mais tempo! Entre em contacto connosco!! Escolher o Grupo RE/MAX +VANTAGEM Significa: - Optar pela mais eficiente rede de Consultores Imobiliários do Mercado, capazes de o aconselhar e acompanhar na operação de compra do seu imóvel. Seja qual for o valor do seu investimento, terá sempre a certeza que o seu novo imóvel não é uma parte do que fazemos, é tudo o que fazemos. Chamada para rede móvel nacional. A Remax +Grupo Vantagem, existe para o ajudar a realizar sonhos, seja na compra ou na venda do seu imóvel.

REFERÊNCIA: A-27190

LOCALIZAÇÃO

Distrito: Porto

Concelho: Vila Nova de Gaia

Freguesia: Oliveira do Douro

Localidade: Informação não disponível

Finalidade: Venda

Estado: Usado

Área útil: m²

Área terreno: m²

Ano de Construção:

Preço: 257.000 €

Apartamento T3 c/ Garagem box e arrumos

Informações e visitas, favor contactar através
ou web: https://imoveisbanca.com