

Remax - Vantagem.

R. Alexandre Herculano 50 - Lisboa

E-MAIL vantagemcentral@remax.pt**DETALHE DO IMÓVEL**

Morada em banda T2 Moura

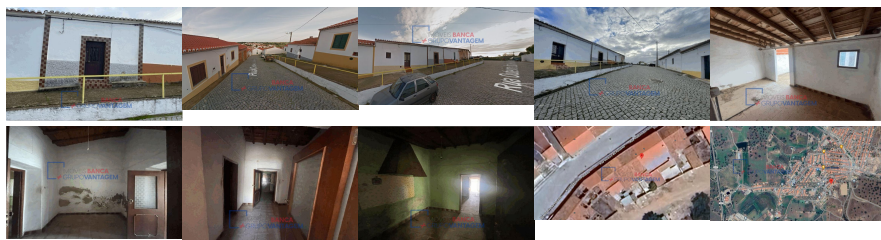

Morada T2, de rés de chão, no centro de Sobral da Adiça. Moradia para reabilitar com 68m² de área coberta em terreno com 90m². Para mais informações, documentação ou marcação de visitas, contacte, por favor: Francisco Rocha +351 9_3_8_8_2_6_5_2_2 fe.rocha@remax.pt Bedroom house, ground floor, in the center of Sobral da Adiça. House to be rehabilitated with 68m² of covered area on a 90m² plot. For more information, documentation or booking visits, please contact: Francisco Rocha +351 9_3_8_8_2_6_5_2_2 fe.rocha@remax.pt Maison de 2 chambres, rez-de-chaussée, au centre de Sobral da Adiça. Maison à réhabiliter de 68m² de surface couverte sur un terrain de 90m². Pour plus d'informations, documentation ou réserve de visites, merci de contacter : Francisco Rocha +351 9_3_8_8_2_6_5_2_2 fe.rocha@remax.pt Casa de 2 dormitorios, planta baja, en el centro de Sobral da Adiça. Casa para reabilitar con 68m² de superficie cubierta en parcela de 90m². Para más información, documentación o reserva de visitas, por favor contactar con: Francisco Rocha +351 938826522 fe.rocha@remax.pt Chamadas para rede móvel nacional Calls to national mobile network Appels vers le réseau mobile national Llamadas a red móvil nacional Desfrute das suas férias; nós encontramos o imóvel dos seus sonhos...

REFERÊNCIA: M-27302**LOCALIZAÇÃO****Distrito:** Beja**Concelho:** Moura**Freguesia:** Sobral da Adiça**Localidade:** Informação não disponível**Finalidade:** Venda**Estado:** Para recuperar**Área útil:** m²**Área terreno:** m²**Ano de Construção:****Preço:** 24.000 €

Moradia T2, de rés de chão, no centro de Sobral da Adiça

Informações e visitas, favor contactar através
ou web: <https://imoveisbanca.com>