Remax - Vantagem.

R. Alexandre Herculano 50 - Lisboa

E-MAIL vantagemcentral@remax.pt

DETALHE DO IMÓVEL

Garagem Sintra

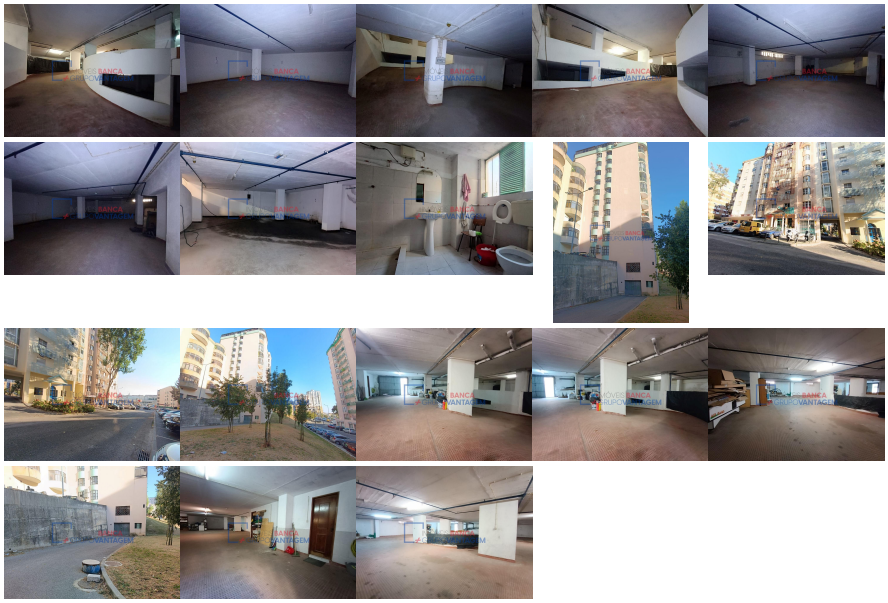

Lugar de parqueamento individual em prédio habitacional. Localizado na Tapada das Mercês junto ao Mercadona. Venha visitar! NOTA: Imóvel de desinvestimento, sem financiamento a 100%. O seu tempo é valioso! Por isso nós também tratamos da aprovação do seu crédito! Para informações adicionais contactar o gestor MaxfinanceGold acreditado, Intermediários de Crédito Registado no Banco de Portugal Nº 0002250 https://www.bportugal.pt/intermediariocreditofar/prestigio-global-ii-intermediacao-de-credito-lda Trabalhar com o Grupo RE/MAX VANTAGEM é preferir estar ao lado dos melhores profissionais do sector imobiliário. Onde encontra as mais adequadas soluções para o que procura e a certeza de ter acompanhamento em todo o percurso de compra. Cada negócio, tem a nossa prioridade. Elói Amado *9_1_9_5_3_6_0_7_4 e marque a sua visita! *Custo da chamada para rede móvel Nacional

REFERÊNCIA: A-27605

LOCALIZAÇÃO

Distrito: Lisboa

Concelho: Sintra

Freguesia: Algueirão-Mem Martins

Localidade: Informação não disponível

Finalidade: Venda

Estado: Usado

Área útil: m²

Área terreno: m²

Ano de Construção:

Preço: 7.250 €

LUGAR DE PARQUEAMENTO - TAPADA DAS MERCÊS

Informações e visitas, favor contactar através
ou web: https://imoveisbanca.com