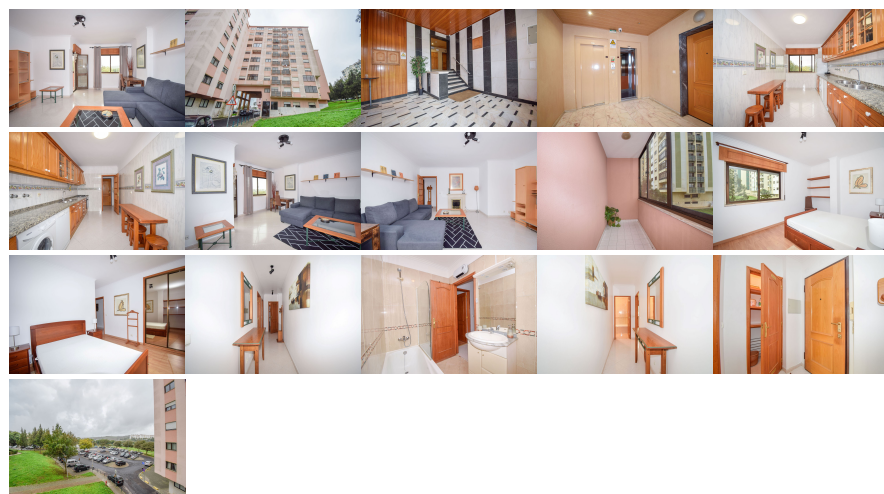

**Remax - Vantagem.**

R. Alexandre Herculano 50 - Lisboa

E-MAIL [vantagemcentral@remax.pt](mailto:vantagemcentral@remax.pt)**DETALHE DO IMÓVEL**

# Apartamento T1 Sintra

**REFERÊNCIA:** A-27738**LOCALIZAÇÃO****Distrito:** Lisboa**Concelho:** Sintra**Freguesia:** Cacém e São Marcos**Localidade:** Informação não disponível**Finalidade:** Arrendamento**Estado:** Usado**Área útil:** 72.00 m<sup>2</sup>**Área terreno:** m<sup>2</sup>**Ano de Construção:** 2000**Preço:** 975 €

T1 São Marcos - Arrendamento

Apartamento T1 para arrendamento ??????ÇÃ??????????? V?????? 28/10/2024 - A?????  
 ? ??? ?????? Para mais informações: TERESA VASCONCELOS

+3\_5\_1\_9\_6\_3\_4\_4\_7\_7\_5\_5 (custo de chamada móvel nacional) Licença AMI 7772

Apartamento T1 para arrendamento em São Marcos. Este espaçoso apartamento T1, com 72 m<sup>2</sup>, mobilado, oferece o equilíbrio perfeito entre conforto e funcionalidade. Localizado numa zona tranquila, ideal para quem procura um lar acolhedor, é a oportunidade perfeita para quem deseja desfrutar de um espaço moderno e bem equipado. É composto por: Hall de entrada Cozinha totalmente equipa Sala ampla com uma varanda fechada Despensa Quarto com roupeiro embutido Casa de banho com janela Localizado numa zona residencial e muito tranquila, ideal para quem procura um lar acolhedor, é a oportunidade perfeita para quem deseja desfrutar de um espaço moderno e bem equipado. Perto de inúmeros serviços, supermercados (Mercadona, Pingo Doce e Continente), farmácia, escolas e transportes públicos. Perto do Tagus Park Rápido acesso a A5, IC19, A37

CONDIÇÕES PARA O ARRENDAMENTO: 1) 3 meses de rendas em adiantado distribuídas da seguinte forma: a) 1 renda corresponde ao valor de caução; b) 2 rendas de avanço (corresponde ao mês que assina o contrato + renda do mês seguinte)

DOCUMENTOS NECESSÁRIOS: Documentos de Identificação (cópia de todas as pessoas que forem habitar o imóvel); 3 últimos recibos de vencimento; último IRS; última nota de liquidação de IRS Mapa de Responsabilidades do Banco de Portugal (<https://www.bportugal.pt/area-empresa/formulario/222>) Licença de Utilização : 668/99

Informações e visitas, favor contactar através  
 ou web: <https://imoveisbanca.com>