

Remax - Vantagem.

R. Alexandre Herculano 50 - Lisboa

E-MAIL vantagemcentral@remax.pt**DETALHE DO IMÓVEL****Propriedade rústica T2 Mafra****REFERÊNCIA:** M-27751**LOCALIZAÇÃO****Distrito:** Lisboa**Concelho:** Mafra**Freguesia:** Encarnação**Localidade:** Informação não disponível**Finalidade:** Venda**Estado:** Para recuperar**Área útil:** m²**Área terreno:** m²**Ano de Construção:****Preço:** 106.000 €

Moradia em Casais da Areia - Encarnação

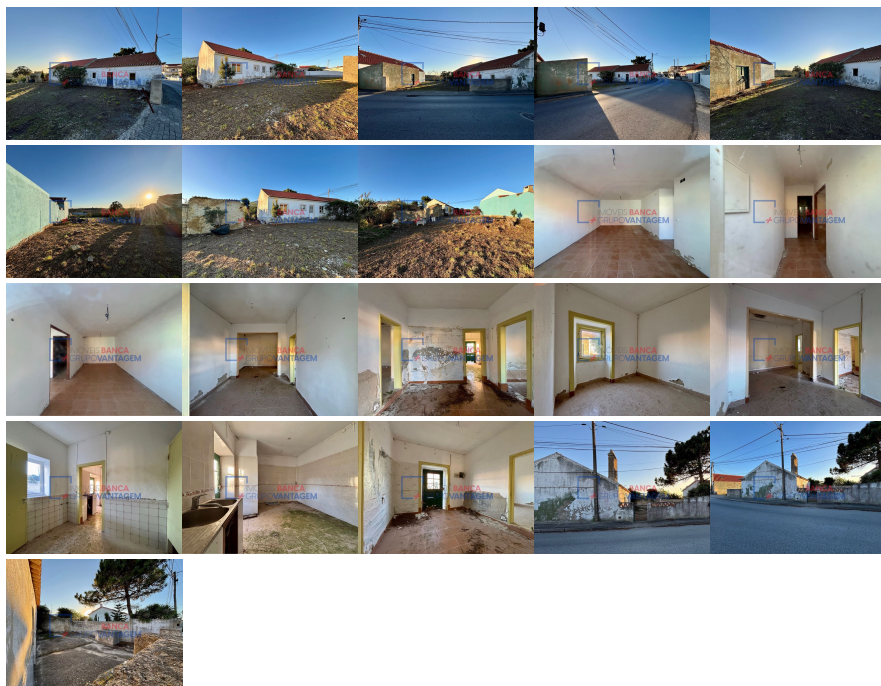

Arrecadação/adega e moradia, para remodelação, em terreno com 1690m², situada em Casais da Areia - Encarnação. Fantástico projecto para recuperação de arrecadação e moradia T2, e um terreno bastante generoso, a apenas 5 minutos da praia. Se procura uma oportunidade para aprimorar ao seu gosto, perto do mar, então esta é a sua melhor oportunidade de 2024. Inseridos num lote com quase 1700m², estes 2 imóveis (arrecadação e moradia), apresentam-se como uma tela em branco para a sua imaginação. A cerca de 5 minutos da praia, 10 minutos da Ericeira e da entrada da A21, ou a cerca de 15 minutos de Torres Vedras e da entrada da A8 Com cerca de 1600m² de terreno, dê asas à sua imaginação e aproveite o espaço exterior para as suas tardes com a família e amigos, com um deck com churrasqueira, ou uma piscina e onde também poderá fazer uma horta de subsistência. Não deixe passar mais esta oportunidade de melhorar a sua qualidade de vida. Ligue já e marque a sua visita. Serão analisadas todas as propostas de aquisição de valor igual ou superior ao preço anunciado, e que sejam recebidas até às 17:00 do dia 25 de Novembro de 2024. Findo o prazo de recepção, todas as propostas serão consideradas como tendo sido recebidas em simultâneo. Para mais informações ou marcação de visita: João Matos 9.1.3.1.1.7.4.0.1 (Custo de chamada para rede móvel nacional) joaomatos@remax.pt
 *** Imóvel de desinvestimento bancário - Sem condições especiais de financiamento *** --
 -Não financiado a 100%---

Informações e visitas, favor contactar através
 ou web: <https://imoveisbanca.com>