Remax - Vantagem.

R. Alexandre Herculano 50 - Lisboa

E-MAIL vantagemcentral@remax.pt

DETALHE DO IMÓVEL

Apartamento T2 Cascais

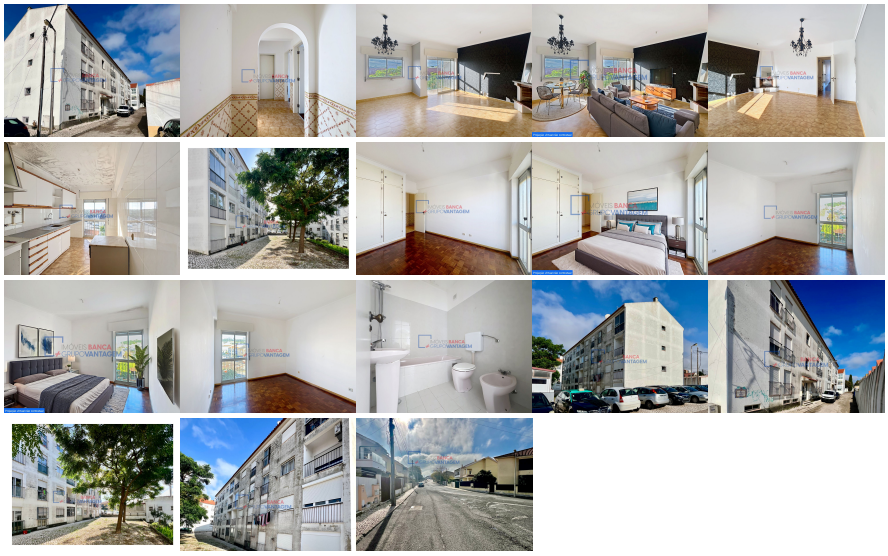

Apartamento T2 com uma área total de 87 metros quadrados, localizado em Talaíde/São Domingos de Rana, concelho de Cascais, distrito de Lisboa. Situado no 2º piso, sem elevador, o imóvel é composto por hall de entrada, sala de jantar, cozinha, 2 quartos e instalação sanitária. Local com boas acessibilidades, inserido em zona residencial consolidada, muito próximo de pontos de comércio, serviços, espaços verdes e transportes. Contato Direto Jorge Domingues Tel : 9_6_5_1_0_1_2_3_5 E-mail- jorge.domingues@remax.pt NOTA: Chamada para rede móvel nacional. A RE/MAX + Grupo VANTAGEM existe para o ajudar a realizar sonhos seja na compra ou na venda do seu imóvel. Para informações adicionais contactar o gestor MaxfinanceGold acreditado, Intermediários de Crédito Registado no Banco de Portugal Nº 0002250 https://www.bportugal.pt/intermediariocreditofar/prestigio-global-ii-intermediacao-de-credito-lda

REFERÊNCIA: A-27784

LOCALIZAÇÃO

Distrito: Lisboa

Concelho: Cascais

Freguesia: S. Domingos de Rana

Localidade: Informação não disponível

Finalidade: Venda

Estado: Usado

Área útil: 67.79 m²

Área terreno: m²

Ano de Construção: 1995

Preço: 253.000 €

Apartamento T2 em Rua do Tagus, São Domingos de Rana

Informações e visitas, favor contactar através
ou web: https://imoveisbanca.com