

Remax - Vantagem.

R. Alexandre Herculano 50 - Lisboa

E-MAIL vantagemcentral@remax.pt**DETALHE DO IMÓVEL**

Apartamento T2 Sintra

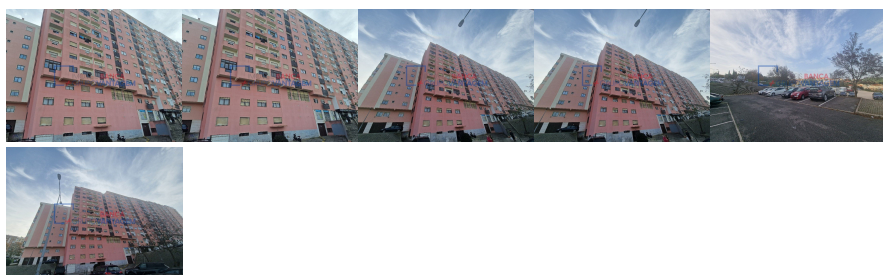

IMÓVEL OCUPADO | NÃO DISPONÍVEL PARA VISITAS Apartamento T2 com uma área total de 90 metros quadrados, situado na freguesia de São Marcos, em Sintra. O imóvel está localizado próximo à zona de comércio, serviços e escolas. Apartamento situado no 6º andar do edifício, sendo composto por hall de entrada, sala comum, varanda, dois quartos, instalação sanitária e cozinha. Para mais informações, contacte-nos! mais esclarecimentos. Tratamos da aprovação do seu crédito. CONTACTO DIRECTO Inara Tedim 9_3_7_4_5_8_6_8_9 (Chamada para rede móvel nacional) in@remax.pt IMÓVEL DE DESINVESTIMENTO SEM CONDIÇÕES ESPECIAIS DE FINANCIAMENTO. Escolher o Grupo RE/MAX Significa: Optar pela mais eficiente rede de Consultores Imobiliários do Mercado, capazes de o aconselhar e acompanhar na operação de compra do seu imóvel. Seja qual for o valor do seu investimento, terá sempre a certeza que o seu novo imóvel não é uma parte do que fazemos, é tudo o que fazemos.

REFERÊNCIA: A-27945**LOCALIZAÇÃO****Distrito:** Lisboa**Concelho:** Sintra**Freguesia:** Agualva e Mira-Sintra**Localidade:** Informação não disponível**Finalidade:** Venda**Estado:** Usado**Área útil:** 66.08 m²**Área terreno:** m²**Ano de Construção:****Preço:** 207.000 €

Apartamento T2 em São Marcos- Ocupado

Informações e visitas, favor contactar através
ou web: <https://imoveisbanca.com>