Remax - Vantagem.

R. Alexandre Herculano 50 - Lisboa

E-MAIL vantagemcentral@remax.pt

DETALHE DO IMÓVEL

Apartamento T3 Setúbal

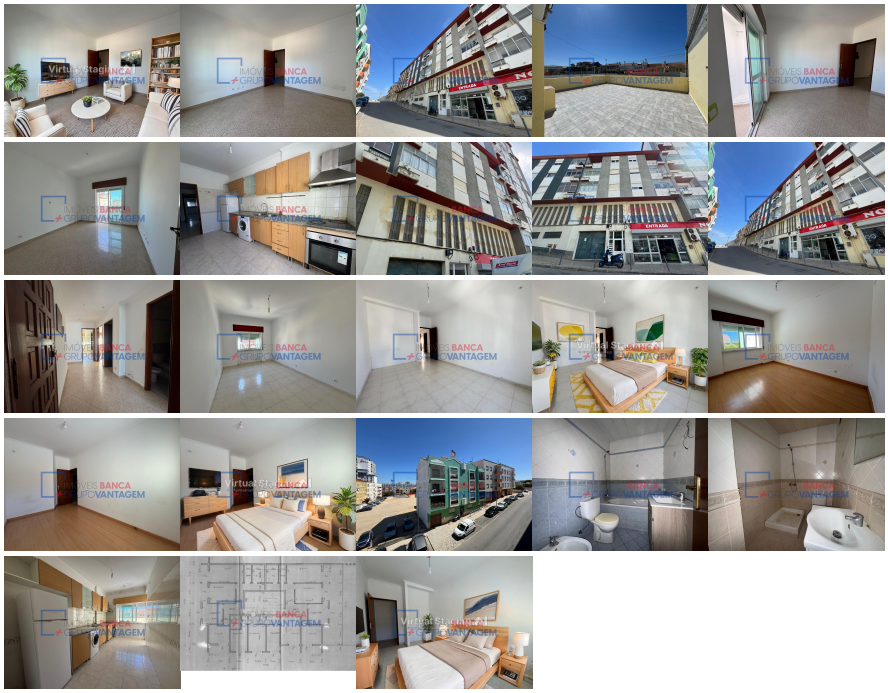

Apartamento T3 Setúbal Descubra este amplo T3 com 95 m², localizado em São Sebastião, uma das zonas mais práticas e centrais de Setúbal !!! Situado no 1º andar de um prédio residencial de apenas 3 pisos, este apartamento combina conforto e funcionalidade, ideal para famílias que valorizam espaço e conveniência. ? Composição: ✔ Sala espaçosa e luminosa ✔ Hall de entrada ✔ 3 quartos bem distribuídos ✔ 2 casas de banho ✔ Cozinha com acesso direto a um terraço – perfeito para refeições ao ar livre ou momentos em família ? Localização estratégica, próxima de comércio, escolas e serviços. A poucos minutos do Pingo Doce e com fácil acesso às principais vias da cidade. ? Uma excelente oportunidade para viver em Setúbal ou investir numa zona com elevada procura habitacional. ? Agende já a sua visita e venha conhecer o seu próximo lar! Imóvel abrangido pelos benefícios fiscais de casa própria com isenção de IMT e IS para jovens até aos 35 anos. Disponível para mais esclarecimentos. Para mais informações, contacte-nos! Tratamos da aprovação do seu crédito. CONTACTO DIRECTO Jorge Jesus Tel : (+351) 9_6_9_7_0_9_3_4_8 (Chamada para rede móvel nacional) jorgejesus@remax.pt IMÓVEL DE DESINVESTIMENTO SEM CONDIÇÕES ESPECIAIS DE FINANCIAMENTO. Escolher o Grupo RE/MAX Significa: Optar pela mais eficiente rede de Consultores Imobiliários do Mercado, capazes de o aconselhar e acompanhar na operação de compra do seu imóvel. Seja qual for o valor do seu investimento, terá sempre a certeza que o seu novo imóvel não é uma parte do que fazemos, é tudo o que fazemos. 3 bedroom flat Setúbal VISITS TO BE BOOKED SOON !!! 3 bedroom flat with an area of 95m2, located in Setúbal in the parish of São Sebastião. Located in an area with shops, services and schools. The flat is on the 1st floor of a 10-storey residential building and comprises: - Living room; - Entrance hall; - 3 Bedrooms; - 2 bathrooms; - Kitchen with access to a terrace. Property

REFERÊNCIA: A-27953

LOCALIZAÇÃO

Distrito: Setúbal

Concelho: Setúbal

Freguesia: Setubal (S. Sebastião)

Localidade: Informação não disponível

Finalidade: Venda

Estado: Usado

Área útil: 91.34 m²

Área terreno: m²

Ano de Construção:

Preço: 260.000 €

Apartamento T3 em Setúbal

covered by the tax benefits of home ownership with exemption from IMT and IS for young people up to the age of 35. Available for further information. Contact us for more information! We'll take care of approving your credit. DIRECT CONTACT Jorge Jesus +351 _9_6_9_7_0_9_3_4_8_ Nine Six Nine Seven Zero Nine Three Four Eight (Call national mobile network) jorgejesus@remax.pt DIVESTMENT PROPERTY WITH NO SPECIAL FINANCING CONDITIONS. Choosing the RE/MAX Group means: Opting for the most efficient network of Real Estate Consultants on the market, able to advise and accompany you in the purchase of your property. Whatever the value of your investment, you can always be sure that your new property is not just part of what we do, is everything we do. Appartement de 3 chambres à coucher Setúbal VISITES À ORGANISER PROCHAINEMENT ! !! Appartement de 3 chambres avec une superficie de 95m2, situé à Setúbal dans la paroisse de São Sebastião. Situé dans une zone avec des magasins, des services et des écoles. L'appartement se trouve au 1er étage d'un immeuble résidentiel de 10 étages et comprend : - Salle de séjour ; - Hall d'entrée ; - 3 chambres à coucher ; - 2 salles de bains ; - Cuisine avec accès à une terrasse. Propriété bénéficiant des avantages fiscaux de l'accession à la propriété avec exonération de l'IMT et de l'IS pour les jeunes jusqu'à 35 ans. Disponible pour plus d'informations. Pour plus d'informations, contactez-nous ! Nous nous occuperons de l'approbation de votre crédit. CONTACT DIRECT Jorge Jesus +351 _9_6_9_7_0_9_3_4_8_ Neuf Six Neuf Sept Zéro Neuf Trois Quatre Huit (Appeler le réseau mobile national) jorgejesus@remax.pt DE CESSION SANS CONDITIONS PARTICULIÈRES DE FINANCEMENT. Choisir le Groupe RE/MAX, c'est : opter pour le réseau de Conseillers Immobiliers le plus performant du marché, capable de vous conseiller et de vous accompagner dans l'achat de votre bien. Quelle que soit la valeur de votre investissement, vous pouvez toujours être sûr que votre nouvelle propriété n'est pas seulement une partie de ce que nous faisons, est tout ce que nous faisons. 3-????????? ???????? ??????? ?????? ????? ??????????? ? ????????? ?????!!! ???????????? ???????? ???????? 95 ?2, ????????????? ? ???????? ? ??????? ???-?????????. ??????????? ? ?????? ? ??????????, ???????? ? ???????. ???????? ????????? ?? 1 ????? 10-???????? ?????? ???? ? ???????? ? ????: - ????????; - ????????; - 3 ???????; - 2 ?????? ???????; - ????? ? ??????? ?? ???????. ?? ??????????? ???????????????? ????????? ?????? ?? ???????? ????? ? ???????????? ?? IMT ? IS ??? ??????? ????? ? ???????? ?? 35 ???. ???????? ??? ????????? ?????????????? ?????????. ??? ????????? ?????????????? ????????? ????????? ? ????! ?? ??????????? ?? ????????? ?????? ???????. ?????? ??????? ????? ????? +351 _9_6_9_7_0_9_3_4_8_ ?????? ????? ?????? ???? ???? ?????? ??? ?????? ?????? (?????? ?? ??????????? ????????? ????) jorgejesus@remax.pt ??????????? ??????????? ??? ?????? ??????? ??????????????. ????? RE/MAX Group ????????: ????? ????? ??????????? ???? ???????????? ?? ??????????? ?? ?????, ????????? ???????????????? ? ??????????? ??? ??? ??????? ????? ???????????. ?????? ?? ?? ???? ????????? ????? ??????????, ?? ?????? ?????? ???? ???????, ??? ???? ????? ??????????? - ??? ?? ?????? ????? ????, ??? ?? ??????, - ??? ???, ??? ?? ??????.

Informações e visitas, favor contactar através
ou web: https://imoveisbanca.com