

Remax - Vantagem.

R. Alexandre Herculano 50 - Lisboa

E-MAIL vantagemcentral@remax.pt**DETALHE DO IMÓVEL**

Loteamento para moradias Coimbra

**REFERÊNCIA:** T-28019**LOCALIZAÇÃO****Distrito:** Coimbra**Concelho:** Coimbra**Freguesia:** Cernache**Localidade:** Informação não disponível**Finalidade:** Venda**Estado:****Área útil:** m²**Área terreno:** m²**Ano de Construção:****Preço:** 193.000 €

TERRENO PARA CONSTRUÇÃO 4
MORADIAS EM BANDA; CERNACHE;
COIMBRA

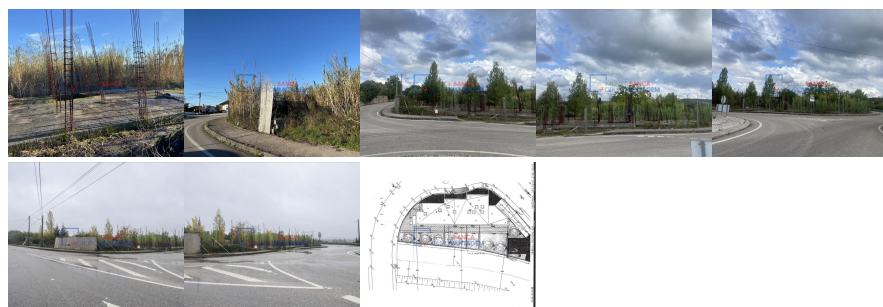

+Informações: Catarina Monteiro |9|_|6|_|6|_|5|_|3|_|8|_|0|_|7|_|3|_|_*chamada para a rede móvel nacional catarina.f.monteiro@remax.pt OPORTUNIDADE ÚNICA PARA INVESTIDORES, NÃO PERCA! A minutos do centro de Coimbra! Terreno para construção com uma área de 1606 metros quadrados, situado em Cernache, perto da cidade de Coimbra, onde estão a ser edificadas quatro moradias em banda com cave, rés-do-chão e 1º andar (construção interrompida). Imóvel com bons acessos, localizado junto ao IC2, confrontando com a rotunda para Casconha, a cerca de 150 metros da Casa de Repouso Rainha Santa. Próximo de locais de comércio, serviços, áreas verdes e transportes públicos. Cada moradia será composta de: •Cave: Garagem; •R/C: Hall, sala comum, escritório, casa de banho, despensa, cozinha e terraço; •1º Andar: Hall, três quartos e duas casas de banho. Seja o primeiro a conhecer esta oportunidade e marque já a sua visita! Ligue-me! Escolher o Grupo RE/MAX +VANTAGEM Significa: Optar pela mais eficiente rede de Consultores Imobiliários do Mercado, capazes de o aconselhar e acompanhar na operação de compra do seu imóvel. Seja qual for o valor do seu investimento, terá sempre a certeza de que o seu novo imóvel não é uma parte do que fazemos, é tudo o que fazemos. Não perca esta oportunidade, marque já a sua visita! A RE/MAX + Grupo Vantagem existe para o ajudar a realizar sonhos seja na compra ou na venda do seu imóvel.

Informações e visitas, favor contactar através
ou web: <https://imoveisbanca.com>