Remax - Vantagem.

R. Alexandre Herculano 50 - Lisboa

E-MAIL vantagemcentral@remax.pt

DETALHE DO IMÓVEL

Loja Amadora

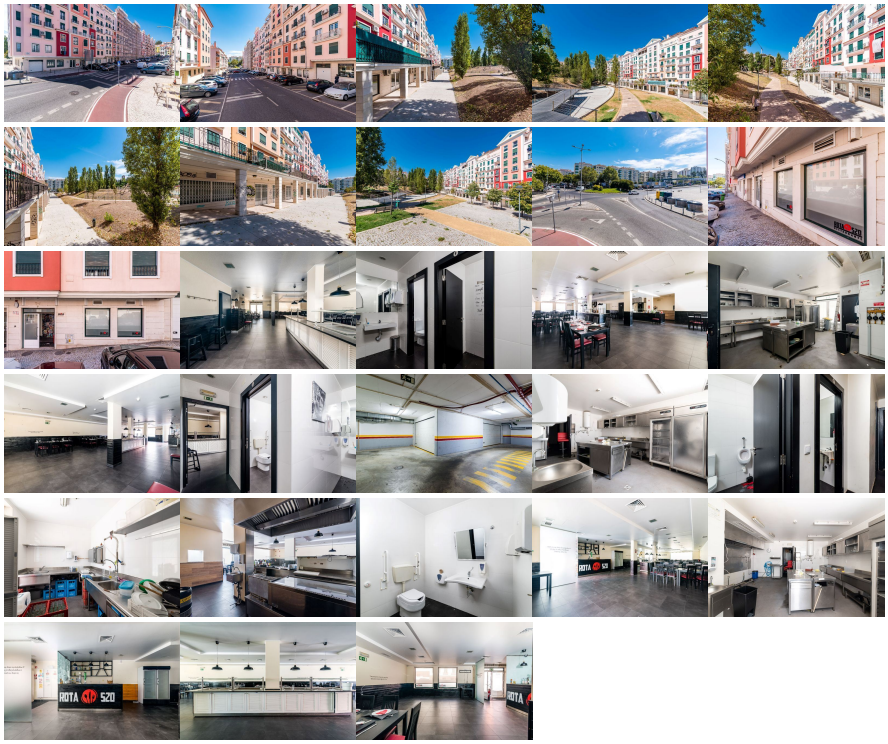

REFERÊNCIA: N-28339

LOCALIZAÇÃO

Distrito: Lisboa

Concelho: Amadora

Freguesia: Águas Livres

Localidade: Informação não disponível

Finalidade: Venda

Estado: Usado

Área útil: 248.00 m²

Área terreno: m²

Ano de Construção:

Preço: 565.000 €

Loja - Águas Livres, Amadora

CADIMESE BARROS CONTACTO DIRETO: +_3_5_1_9_6_5_4_1_0_3_2_2 (Chamada para rede móvel nacional) CONTACTO DIRETO: nove_seis_cinco_quatro_um_zero_três_dois_dois (Chamada para rede móvel nacional) Licença AMI 7772 Espaço comercial disponível para venda por 565.000€, situado na prestigiada Urbanização Neudel. Com uma área total de 248m², o imóvel encontra-se em bom estado de conservação e é uma excelente oportunidade para quem deseja investir no ramo da restauração. O espaço destaca-se pelas suas duas frentes, garantindo boa visibilidade e iluminação natural. A sala magnífica, espaçosa e mobilada é perfeita para receber um elevado número de clientes, oferece um ambiente agradável, sendo perfeita para criar uma experiência de refeição única. A cozinha semi-equipada facilita o início das operações, proporcionando uma boa base para personalizar e adequar às necessidades específicas do novo proprietário. O espaço também inclui casas de banho separadas para clientes e funcionários, garantindo funcionalidade e comodidade. Para maior organização, o imóvel inclui uma despensa, ideal para armazenar mercadorias e utensílios. O restaurante é climatizado, com ar condicionado instalado, oferecendo conforto em todas as estações do ano e um sistema de vigilância, assegurando segurança e tranquilidade para o seu negócio. Situado perto do Parque Neudel, o espaço beneficia de um ambiente calmo e uma localização estratégica, com trânsito de acesso fácil, o que o torna uma excelente escolha para atrair um grande número de clientes. Não perca esta oportunidade! Entre em contacto para agendar uma visita e conheça o potencial deste espaço comercial. CADIMESE BARROS CONTACTO DIRETO: +_3_5_1_9_6_5_4_1_0_3_2_2 (Chamada para rede

móvel nacional) Licença AMI 7772

Informações e visitas, favor contactar através
ou web: https://imoveisbanca.com