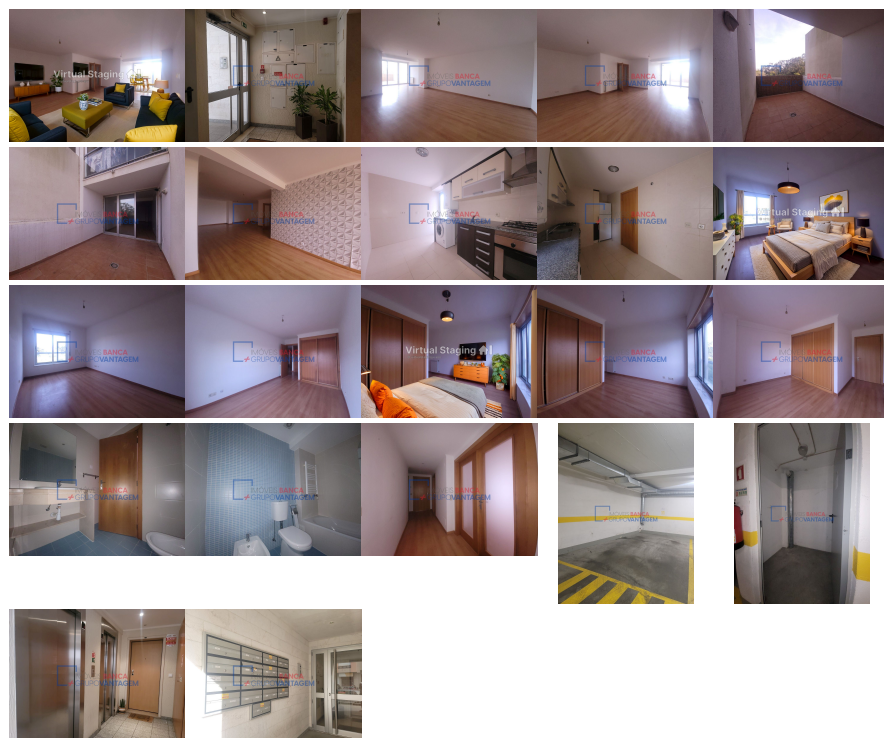

**Remax - Vantagem.**

R. Alexandre Herculano 50 - Lisboa

E-MAIL [vantagemcentral@remax.pt](mailto:vantagemcentral@remax.pt)**DETALHE DO IMÓVEL**

# Apartamento T2 Sintra

**REFERÊNCIA:** A-28359**LOCALIZAÇÃO****Distrito:** Lisboa**Concelho:** Sintra**Freguesia:** Rio de Mouro**Localidade:** Informação não disponível**Finalidade:** Venda**Estado:** Como novo**Área útil:** 108.00 m<sup>2</sup>**Área terreno:** m<sup>2</sup>**Ano de Construção:** 2001**Preço:** 288.000 €

Apartamento T2 com 108m<sup>2</sup> situado na Avenida do Parque, na Rinchoa concelho de Sintra. Inserido num Prédio habitacional, numa zona residencial da Rinchoa este imóvel encontra-se próximo de pequenos comércios, serviços, escolas, centro de saúde, transportes públicos e área de lazer. O Apartamento está em ótimo estado de conservação e é constituído por: - Hall de entrada - Sala comum com acesso ao terraço - Dois quartos com roupeiro embutidos - Cozinha equipada com acesso ao terraço - Uma Casa de banho completa - Aquecimento Central - Janelas em PVC com duplo vidro - Vídeo porteiro - Lugar de estacionamento - Arrecadação Não perca a oportunidade AGENDE JÁ a sua visita! Contacto direto : 9\_6\_7\_5\_1\_6\_5\_4\_5 NOTA: Imóvel de desinvestimento, sem financiamento a 100%. O seu tempo é valioso! Por isso nós também tratamos da aprovação do seu crédito! Para informações adicionais contactar o gestor MaxfinanceGold acreditado, Intermediários de Crédito Registado no Banco de Portugal N° 0002250 <https://www.bportugal.pt/intermediariocreditofar/prestigio-global-ii-intermediacao-de-credito-lda> Trabalhar com o Grupo RE/MAX VANTAGEM é preferir estar ao lado dos melhores profissionais do sector imobiliário. Onde encontra as mais adequadas soluções para o que procura e a certeza de ter acompanhamento em todo o percurso de compra. Cada negócio, tem a nossa prioridade.

APARTAMENTO T2 - 108 m<sup>2</sup>

Informações e visitas, favor contactar através  
ou web: <https://imoveisbanca.com>