Remax - Vantagem.

R. Alexandre Herculano 50 - Lisboa

E-MAIL vantagemcentral@remax.pt

DETALHE DO IMÓVEL

Apartamento T3 Sintra

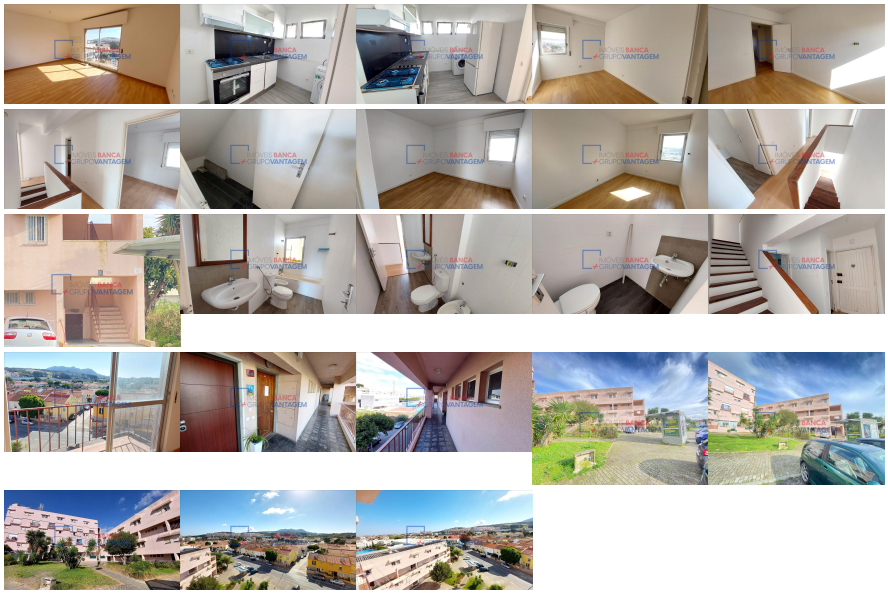

CONTACTO DIRETO: CADIMESE Barros +_3_5_1_9_6_5_4_1_0_3_2_2 CONTACTO DIRETO: nove_seis_cinco_quatro_um_zero_três_dois_dois *Calls to national mobile network* * cadimesebarros@remax.pt Apartamento T3 Duplex em Algueirão-Mem Martins, Sintra Descubra este acolhedor apartamento T3 duplex, com 85 m² de área total, localizado em Algueirão-Mem Martins, no concelho de Sintra. Situado numa zona calma e predominantemente residencial, este imóvel destaca-se pela sua excelente localização e ótimos acessos rodoviários, a poucos minutos do IC19 e da A16. Encontra-se também próximo da estação de comboios da linha de Sintra, de paragens de autocarro, e de uma ampla oferta de comércio e serviços: supermercados, farmácias, escolas, cafés e restaurantes — tudo o que precisa, à distância de uma curta caminhada. Localizado no 2.º andar, o apartamento é composto por: • Hall de entrada; • Sala comum luminosa, com acesso a varanda; • Três quartos com boas áreas; • Duas casas de banho; • Cozinha funcional; • Despensa para arrumação extra. Este imóvel é uma excelente oportunidade para habitação própria ou investimento, numa das zonas mais procuradas de Sintra, combinando tranquilidade, conveniência e acessibilidade. --- DIRECT CONTACT: CADIMESE Barros +_3_5_1_9_6_5_4_1_0_3_2_2 (Chamada para rede móvel nacional) DIRECT CONTACT: nove_seis_cinco_quatro_um_zero_três_dois_dois (Chamada para rede móvel nacional) *Calls to national mobile network* * cadimesebarros@remax.pt 3-Bedroom Duplex Apartment in Algueirão-Mem Martins, Sintra Discover this welcoming 3-bedroom duplex apartment with a total area of 85 m², located in Algueirão-Mem Martins, in the municipality of Sintra. Set in a quiet, mainly residential area, this property stands out for its excellent location and great road access, just a few minutes from the IC19 and A16 motorways. It is also close to the Sintra railway line station, bus stops, and a wide range of shops and services — including supermarkets, pharmacies, schools, cafés, and restaurants. Everything you need is just a short walk away. Situated on the 2nd floor, the apartment comprises: • Entrance hall • Bright living room with access to a balcony • Three spacious

REFERÊNCIA: A-28440

LOCALIZAÇÃO

Distrito: Lisboa

Concelho: Sintra

Freguesia: Algueirão-Mem Martins

Localidade: Informação não disponível

Finalidade: Venda

Estado: Usado

Área útil: 85.00 m²

Área terreno: m²

Ano de Construção:

Preço: 271.000 €

T3 Algueirão-Mem Martins (Sintra)

bedrooms • Two bathrooms • Functional kitchen • Pantry/storage area for extra convenience An excellent opportunity for a permanent home or investment, in one of Sintra’s most sought-after areas, combining peace, convenience, and accessibility.