Remax - Vantagem.

R. Alexandre Herculano 50 - Lisboa

E-MAIL vantagemcentral@remax.pt

DETALHE DO IMÓVEL

Apartamento T2 Sintra

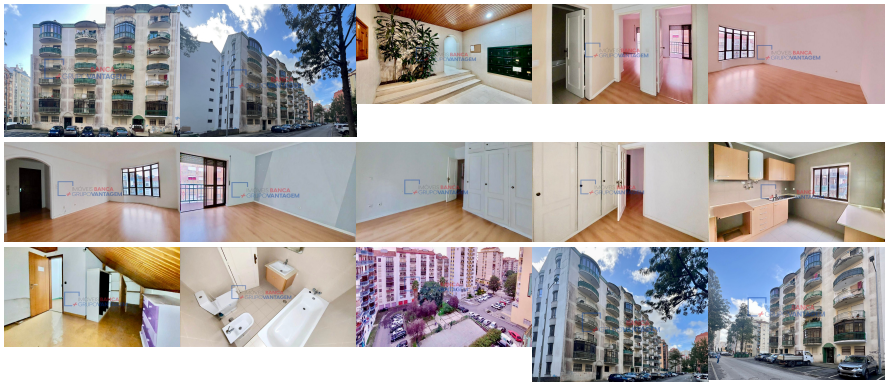

? Apartamento T2 Arrendado até Novembro de 2025 sem possibilidade de visitas Apartamento T2 com 84 m² de área total, situado no 6º andar de um edifício bem localizado em Algueirão-Mem Martins, no concelho de Sintra. ? Localização privilegiada: Com excelente acessibilidade, o imóvel está próximo das principais vias de ligação da região, como o IC19, A16 e A5, garantindo uma mobilidade fácil e rápida para Lisboa, Sintra e Cascais. A poucos minutos encontra-se a Estação de Comboios de Mem Martins, bem como diversas opções de autocarros, ideais para quem utiliza transportes públicos no dia a dia. ? Zona envolvente: A área oferece uma ampla gama de comércio tradicional, supermercados, escolas, serviços de saúde e espaços de lazer, tornando-a perfeita para quem procura conforto e conveniência numa zona residencial consolidada. ? Distribuição do imóvel: * Hall de entrada * Sala comum com boa luminosidade * 2 quartos * Cozinha funcional * Casa de banho * Varanda com vista desafogada ? Nota: O apartamento encontra-se atualmente arrendado até final de Novembro de 2025, sendo uma excelente oportunidade para investidores que procuram rendimento imediato.

REFERÊNCIA: A-28449

LOCALIZAÇÃO

Distrito: Lisboa

Concelho: Sintra

Freguesia: Algueirão-Mem Martins

Localidade: Informação não disponível

Finalidade: Venda

Estado: Usado

Área útil: 80.00 m²

Área terreno: m²

Ano de Construção: 1993

Preço: 306.000 €

Apartamento T2 Algueirão-Mem Martins, Sintra

Informações e visitas, favor contactar através
ou web: https://imoveisbanca.com