Remax - Vantagem.

R. Alexandre Herculano 50 - Lisboa

E-MAIL vantagemcentral@remax.pt

DETALHE DO IMÓVEL

Apartamento T2 Sintra

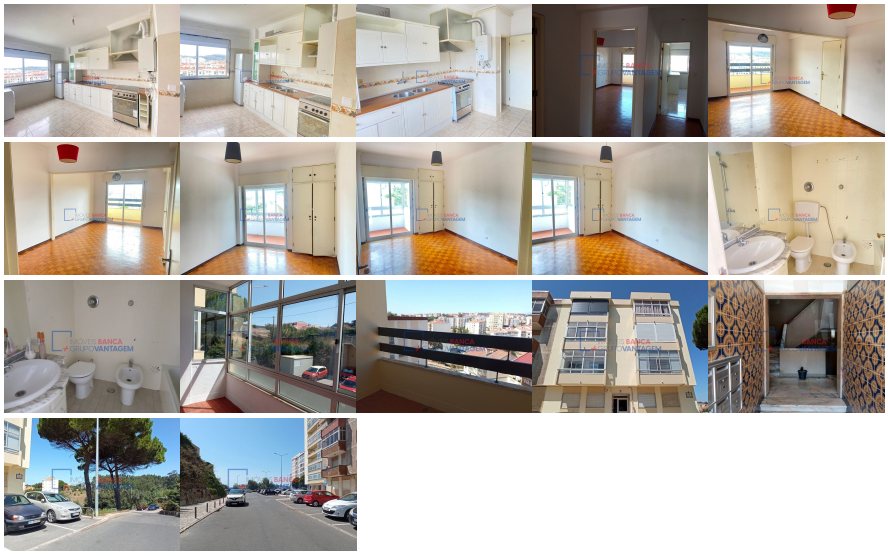

CADIMESE BARROS CONTACTO DIRETO: +_3_5_1_9_6_5_4_1_0_3_2_2 (Chamada para rede móvel nacional) CONTACTO DIRETO: nove_seis_cinco_quatro_um_zero_três_dois_dois (Chamada para rede móvel nacional) Licença AMI 7772 A RE/MAX +GRUPO VANTAGEM EXISTE PARA O/A AJUDAR A REALIZAR SONHOS, SEJA NA COMPRA OU NA VENDA DO SEU IMOVEL! Apartamento, T2 com uma área total de 80m2, situado em Agualva , concelho de Sintra, distrito de Lisboa . Zona com boas acessibilidades com proximidade a uma das principais acessos a lisboa , a IC19 situa-se a 8min . O imóvel está localizado próximo à zona de comércio, serviços e escolas. Fica a 7 minutos do centro do Cacém , a 10 minutos da estação de comboios , fica a 5 minutos do Agrupamento de Escolas Antonio Sergio e a 12 minutos do Forum Sintra . Fica ainda a 14 minutos do Hospital Amadora Sintra . Apartamento situado 1ºandar , em prédio de 3 pisos sem elevador. O imóvel é composto por hall de entrada, sala com varanda e vista desafogada, 2 quartos que partilham uma varanda fechada , 1 instalação sanitária, cozinha. CADIMESE BARROS CONTACTO DIRETO: +_3_5_1_9_6_5_4_1_0_3_2_2 (Chamada para rede móvel nacional) Licença AMI 7772

REFERÊNCIA: A-28534

LOCALIZAÇÃO

Distrito: Lisboa

Concelho: Sintra

Freguesia: Agualva e Mira-Sintra

Localidade: Informação não disponível

Finalidade: Venda

Estado: Usado

Área útil: 80.00 m²

Área terreno: m²

Ano de Construção: 1982

Preço: 242.000 €

T2 Agualva (Sintra)

Informações e visitas, favor contactar através
ou web: https://imoveisbanca.com