Remax - Vantagem.

R. Alexandre Herculano 50 - Lisboa

E-MAIL vantagemcentral@remax.pt

DETALHE DO IMÓVEL

Apartamento T2 Odivelas

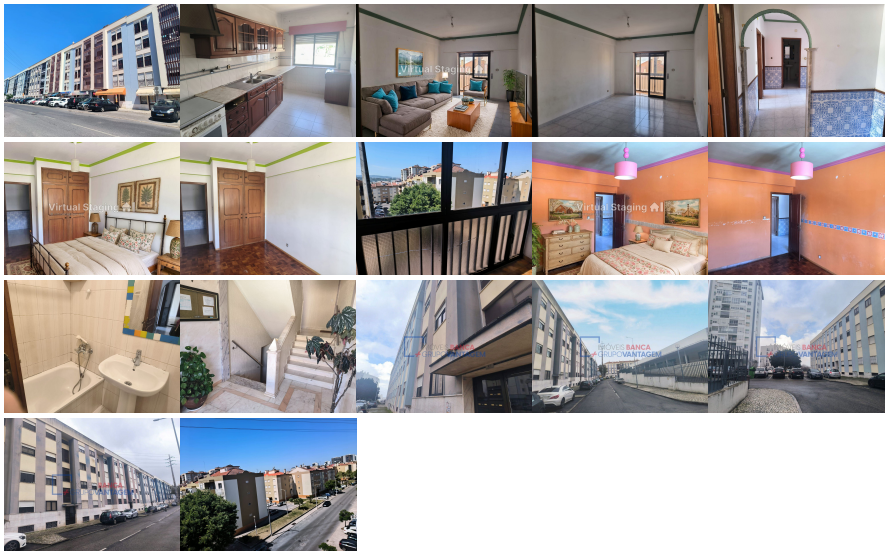

CONTACTO DIRETO: JOSEFA CAMPOS _|9|_|6|_|2|_|0|_|5|_|2|_|1|_|9|_|5|_ *Chamadas para rede móvel nacional * * jmcampos@remax.pt Apartamento T2 situado em zona central de Odivelas, composto por: - Hall de entrada; - 2 quartos; - Sala comum com varanda fechada; - 1 casa de banho; - Cozinha; - arrecadação; - 3º andar ; - Área total de 68 metros quadrados; Situado em Odivelas, está localizado em zona residencial consolidada, próximo de comércio, serviços, escolas, espaços verdes e transportes públicos. Com excelentes acessibilidades, junto às principais estradas (A40, A8 e A36). Não deixe esta oportunidade fugir! NOTA: Se necessita de ajuda no financiamento, temos ao seu dispor a nossa empresa especialista de intermediação de crédito, GOLD by Maxfinance. Com a ajuda dos nossos gestores de crédito, todo o processo torna-se mais ágil e descomplicado! E o melhor, é um serviço gratuito para si, não perca tempo e peça-nos ajuda agora! ---------- DIRECT CONTACT: JOSEFA CAMPOS 9_6_2_0_5_2_1_9_5 *Calls to national mobile network* * jmcampos@remax.pt 2-bedroom apartment located in the central area of ??Odivelas, comprising: - Entrance hall; - 2 bedrooms; - Living room; - 1 bathroom; - Kitchen; - Storage room; - 3rd floor; - Total area of ??68 square meters; Located in Odivelas, it is located in a consolidated residential area, close to shops, services, schools, green spaces and public transport. With excellent accessibility, next to the main roads (A40, A8 and A36). Don't let this opportunity slip away! NOTE: If you need help with financing, we have our specialist credit brokerage company, GOLD by Maxfinance, at your disposal. With the help of our credit managers, the entire process becomes more agile and straightforward! And best of all, it is a free service for you, so don't waste time and ask us for help now!

REFERÊNCIA: A-28545

LOCALIZAÇÃO

Distrito: Lisboa

Concelho: Odivelas

Freguesia: Odivelas

Localidade: Informação não disponível

Finalidade: Venda

Estado: Usado

Área útil: m²

Área terreno: m²

Ano de Construção: 1992

Preço: 245.000 €

Apartamento T2 Odivelas

Informações e visitas, favor contactar através
ou web: https://imoveisbanca.com