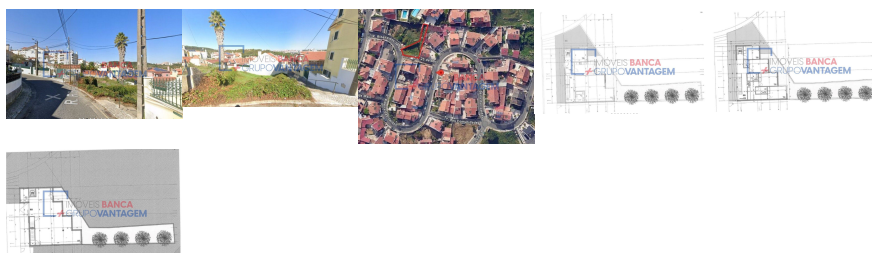

Remax - Vantagem.

R. Alexandre Herculano 50 - Lisboa

E-MAIL vantagemcentral@remax.pt**DETALHE DO IMÓVEL****Lote para moradia individual Sintra****REFERÊNCIA:** T-28548**LOCALIZAÇÃO****Distrito:** Lisboa**Concelho:** Sintra**Freguesia:** Cacém e São Marcos**Localidade:** Informação não disponível**Finalidade:** Venda**Estado:****Área útil:** 80.00 m²**Área terreno:** m²**Ano de Construção:****Preço:** 120.000 €

Terreno Urbano - Bairro Alegre - Cacém

IMÓVEL PROMOVIDO NO SISTEMA DE PROPOSTAS MÚLTIPLAS ### Preço base: 90 000 €. O proprietário estará disponível, para analisar todas as propostas apresentadas em carta fechada, acima deste valor, na data 05/04/2025. Caso o proprietário, considere não estarem reunidas as condições para aceitação de uma das propostas, poderá solicitar a todos os presentes a apresentação de contrapropostas. O imóvel será considerado vendido com a assinatura do contrato de promessa de compra e venda. Visitas: 05/04/2025 das 10:00 às 17:00. Abertura de Propostas e apresentação ao proprietário: 05/04/2025 às 18:05 no local: Vantagem Atlantico - Rua Odette de Saint-Maurice 106A, 2785-716 São Domingos de Rana. FEIRA DAS OPORTUNIDADES REMAX VANTAGEM ATLANTICO 05 DE ABRIL DE 2025 Bairro Alegre, Cacém Comprar um excelente terreno urbano para construção tem o benefício de poder colocar a sua imaginação a trabalhar e criar o LAR que sempre sonhou. Lote de 270m2 em zona calma de moradias, com boa exposição solar, facilidade de acessos aos principais eixos rodoviários e bem servido de transportes. A 5 minutos de carro do IC19. A proximidade de escolas, serviços e comércio facilitam a vida familiar. A área de implantação é de 80m2 e permite a construção do seu LAR com uma área bruta de 160m2. Projeto aprovado em 2009, pela Câmara Municipal de Sintra, para moradia T5 de 3 pisos (C/V, R/C e 1º andar). Venha visitar o espaço ideal para a sua casa de sonho! Para mais informações, documentação ou marcação de visitas, contacte, por favor: Mónica Lacerda +351 -9-1-1-7-0-2-5-6-5-1 monicalacerda@remax.pt ENGLISH Buying an excellent urban land for construction has the benefit of being able to create the HOME you've always dreamed of. Plot of 270m2 in a quiet residential area, with good sun exposure, easy access to the main roads and well served by transport. 5 minutes by car from IC19. The proximity to schools, services and commerce makes family life easier. The implantation area is 80m2 and allows the construction of your HOME with a gross area of ??160m2. Project approved in 2009, by Câmara Municipal de Sintra, for a T5 house with 3 floors (ground floor, ground floor and 1st floor). Book your visit to the ideal space for your dream home! For more information, documentation or to schedule a visit, please contact: Mónica Lacerda +351 -9-1-1-7-0-2-5-6-5-1 monicalacerda@remax.pt

Informações e visitas, favor contactar através
ou web: <https://imoveisbanca.com>