

**Remax - Vantagem.**

R. Alexandre Herculano 50 - Lisboa

E-MAIL [vantagemcentral@remax.pt](mailto:vantagemcentral@remax.pt)**DETALHE DO IMÓVEL**

# Morada em banda T2 Gavião

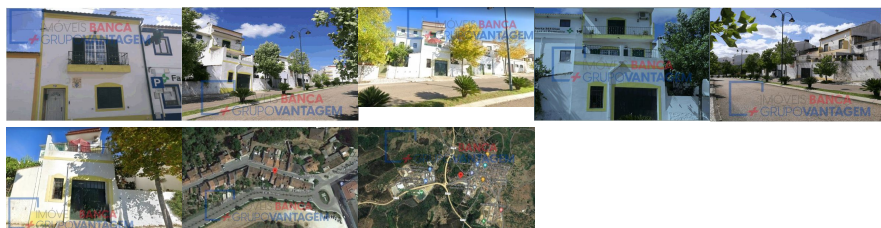

Parte indivisa correspondente a 50% de moradia T2, em banda, no Bairro Cadete, Gavião. Possui 4 pisos (cave, rés de chão, 1º andar e sótão), com garagem e sótão. Está implantada em lote de 110m<sup>2</sup>. Nas imediações, tem razoável oferta de bens e serviços. As acessibilidades são boas, com ligação fácil à estrada nacional EN118. Estacionamento na via pública, para além de garagem na cave. A moradia é compartimentada da seguinte forma: Cave: Garagem; Rés de chão e 1.º Andar: 2 quartos, compartimento/quarto interior, sala estar, sala jantar, cozinha, despensa, duas casas de banho; Sótão: Arrecadação geral. **NOTA IMPORTANTE:** Imóvel corresponde a parte indivisa (50%), encontrando-se ocupado, sendo comercializado nessa condição. Para mais informações, documentação ou marcação de visitas, contacte, por favor: Francisco Rocha +351 938826522 [fe.rocha@remax.pt](mailto:fe.rocha@remax.pt)

Undivided part corresponding to 50% of a 2-bedroom terraced house in the Cadete neighborhood, Gavião. It has 4 floors (basement, ground floor, 1st floor and attic), with garage and loft. It is located on a 110sqm plot. There is a reasonable supply of goods and services in the surrounding area. Accessibility is good, with easy connection to the national road EN118. Parking on the public street, as well as an underground garage. The house is divided into the following compartments: Basement: Garage; Ground floor and 1st floor: 2 bedrooms, interior compartment/room, living room, dining room, kitchen, pantry, two bathrooms; Attic: General storage. **IMPORTANT NOTE:** Property corresponds to an undivided part (50%), being occupied, being sold in this condition. For more information, documentation or marking visits, contact, please: Francisco Rocha +351 938826522 [fe.rocha@remax.pt](mailto:fe.rocha@remax.pt)

Partie indivise correspondant à 50% d'une maison mitoyenne de 2 chambres dans le quartier Cadete, Gavião. Il dispose de 4 étages (sous-sol, rez-de-chaussée, 1er étage et grenier), avec garage et grenier. Il est situé sur un terrain de 110m<sup>2</sup>. Il existe une offre raisonnable de biens et de services dans les environs. L'accessibilité est bonne, avec une connexion facile à la route nationale EN118. Stationnement sur la voie publique, ainsi qu'un garage souterrain. La maison est divisée en compartiments suivants : Sous-sol : Garage; Rez-de-chaussée et 1er étage : 2 chambres, compartiment/pièce intérieure, salon, salle à manger, cuisine, cellier, deux salles de bains ; Grenier : Rangement général. **NOTE IMPORTANTE :** La propriété correspond à une partie indivise (50%), étant occupée, étant vendue dans cet état. Pour plus d'informations, de documents ou réserve de visites, contactez, si vous plait: Francisco Rocha +351 938826522 [fe.rocha@remax.pt](mailto:fe.rocha@remax.pt)

Parte indivisa correspondiente al 50% de una casa adosada de 2 dormitorios en el barrio Cadete, Gavião. Consta de 4 plantas (sótano, planta baja, 1ª planta y buhardilla), con garaje y buhardilla. Se encuentra en una parcela de 110m<sup>2</sup>. Existe una oferta razonable de bienes y servicios en los alrededores. La accesibilidad es buena, con fácil conexión con la carretera nacional EN118. Aparcamiento en la vía pública, así como garaje subterráneo. La casa se divide en los siguientes compartimentos: Planta sótano: Garaje; Planta baja y 1er piso: 2 dormitorios, habitáculo/sala interior, sala, comedor,

**REFERÊNCIA:** M-28723**LOCALIZAÇÃO****Distrito:** Portalegre**Concelho:** Gavião**Freguesia:** Gavião e Atalaia**Localidade:** Informação não disponível**Finalidade:** Venda**Estado:** Usado**Área útil:** m<sup>2</sup>**Área terreno:** m<sup>2</sup>**Ano de Construção:****Preço:** 63.000 €

Moradia T2, (parte indivisa correspondente a 50%), em banda, no Bairro do Cadete, Gavião

cocina, despensa, dos baños; Ático: Almacenamiento general. **NOTA IMPORTANTE:** La propiedad corresponde a una parte indivisa (50%), estando ocupada, vendiéndose en estas condiciones. Para obtener más información, documentación o marcación de visitas, comuníquese, por favor: Francisco Rocha +351 938826522 fe.rocha@remax.pt Chamadas para rede móvel nacional Calls to national mobile network Appels a réseau mobile national Llamadas a red móvil Desfrute das suas férias, nós encontramos a loja dos seus sonhos.

Informações e visitas, favor contactar através  
ou web: <https://imoveisbanca.com>