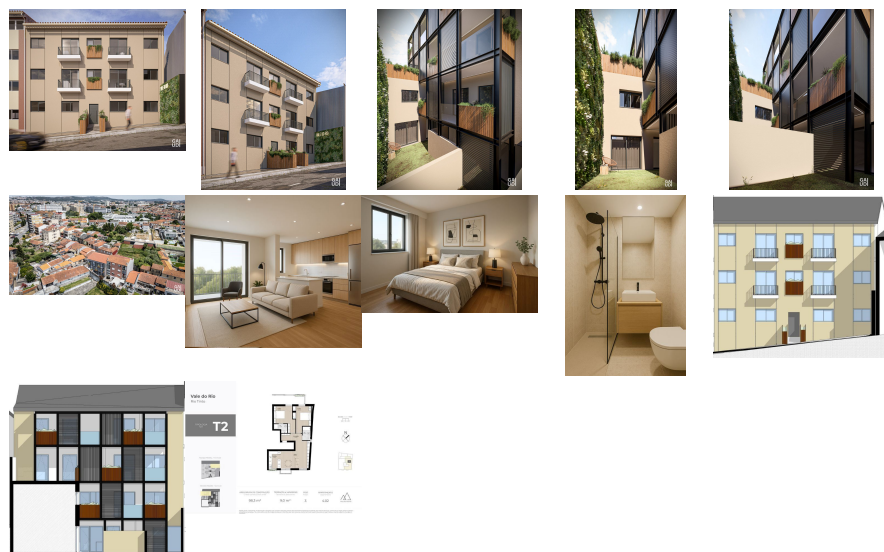

Remax - Vantagem.

R. Alexandre Herculano 50 - Lisboa

E-MAIL vantagemcentral@remax.pt**DETALHE DO IMÓVEL**

Apartamento T2 Gondomar

**REFERÊNCIA:** A-28924**LOCALIZAÇÃO****Distrito:** Porto**Concelho:** Gondomar**Freguesia:** Rio Tinto**Localidade:** Informação não disponível**Finalidade:** Venda**Estado:** Em construção**Área útil:** 93.80 m²**Área terreno:** m²**Ano de Construção:** 2026**Preço:** 325.000 €

T2 Empreendimento Vale do Rio

Empreendimento Vale do Rio ? Localizado em Rio Tinto, junto à Estação de Metro da Levada e à Estação Ferroviária de Rio Tinto. PAULA FERNANDES Contacto direto: 916_279_649 (chamada para a rede móvel nacional) paula.c.fernandes@remax.pt O Vale do Rio é um projeto de reabilitação integral que devolve vida e modernidade a um edifício urbano composto por apenas 9 apartamentos distribuídos por quatro pisos (1 T0, 2 T1 e 6 T2), com entrega prevista para Junho de 2026. Situado numa rua calma e em plena zona habitacional de Rio Tinto, o empreendimento oferece um ambiente familiar, acessível e bem integrado na malha urbana. Com transportes à porta, proximidade a escolas, comércio local, serviços e centros comerciais, o Vale do Rio alia conforto, funcionalidade e qualidade de construção numa localização privilegiada da Área Metropolitana do Porto. ? Pontos de interesse e acessos Estação de Metro Levada – 9 minutos a pé (aprox. 700 metros) Estação de Comboios de Rio Tinto – 10 minutos a pé (750 metros) Paragem de autocarro Sr. do Calvário – 1 minuto a pé Parque Nascente – 6 minutos de carro Igreja Matriz de Rio Tinto – 8 minutos a pé Parque da Quinta das Freiras – 650 metros Supermercados, escolas e farmácia – nas redondezas ? Mapa de Acabamentos Pavimento flutuante vinílico de alta resistência, cor carvalho claro Carpintarias interiores lacadas a branco Cozinha equipada com eletrodomésticos Teka (frigorífico, placa, forno, exaustor, micro-ondas, máquina de lavar louça e roupa) Backsplash e bancadas em Silestone Casas de banho com base de duche em resina, louças suspensas e torneiras preto mate Caixilharia com corte térmico e vidro duplo Estores elétricos integrados Ar condicionado multi-spli com 3 saídas Iluminação embutida com focos LED Revestimento a "Capoto" ? Apartamento 4.02 — T2 | 3.º Andar (último piso) Área Bruta Privativa: 98,3 m² Varanda: 9,0 m² Arrumos: 8,21 m² Orientação solar: nascente/poente A fração mais valorizada do último piso. Este T2 destaca-se pela área ampla, excelente distribuição dos espaços e varanda com vista aberta. Perfeito para quem pretende aliar conforto, privacidade e acabamentos modernos. ? Ideal para: famílias modernas ou casais exigentes que querem qualidade e espaço em ambiente urbano. Contacte-nos para MAIS INFORMAÇÕES, PAULA FERNANDES Contacto

direto: 916_279_649 (chamada para a rede móvel nacional) paula.c.fernandes@remax.pt
Uma OPORTUNIDADE a não perder. A RE/MAX +Grupo Vantagem, existe para o ajudar a realizar sonhos, seja na compra ou na venda do seu imóvel Escolher o Grupo RE/MAX +VANTAGEM Significa: Optar pela mais eficiente rede de Consultores Imobiliários do Mercado, capazes de o aconselhar e acompanhar na operação de compra do seu imóvel. Seja qual for o valor do seu investimento, terá sempre a certeza que o seu novo imóvel não é uma parte do que fazemos, é tudo o que fazemos.

Informações e visitas, favor contactar através
ou web: <https://imoveisbanca.com>