

Remax - Vantagem.

R. Alexandre Herculano 50 - Lisboa

E-MAIL vantagemcentral@remax.pt**DETALHE DO IMÓVEL**

Apartamento T2 Sintra

**REFERÊNCIA:** A-28940**LOCALIZAÇÃO****Distrito:** Lisboa**Concelho:** Sintra**Freguesia:** Algueirão-Mem Martins**Localidade:** Informação não disponível**Finalidade:** Venda**Estado:** Usado**Área útil:** 104.00 m²**Área terreno:** m²**Ano de Construção:** 1995**Preço:** 288.000 €

T2 Mem Martins

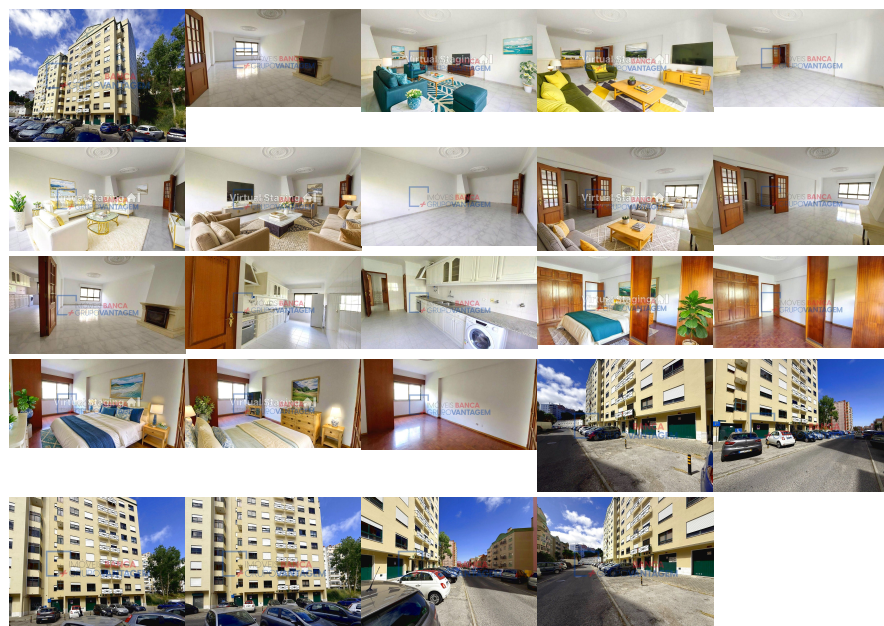

Apartamento T2 – Tapada das Mercês, Mem Martins (Sintra) Apartamento T2 localizado na Tapada das Mercês, freguesia de Algueirão-Mem Martins, concelho de Sintra. A fracção é composta por: Dois quartos; Uma instalação sanitária completa; Cozinha; Sala; Hall de entrada. Situado no 5.º andar, dispõe de boa exposição solar e ambiente luminoso. A zona é servida por diversos equipamentos e serviços, como restauração, farmácias, supermercados e estabelecimentos de ensino. Beneficia ainda de bons acessos rodoviários, com o IC19 e a A16 a cerca de 5 minutos. Trata-se de uma opção adequada para quem procura casa numa localização consolidada do concelho de Sintra. CONTACTO DIRECTO Gabriel Magalhães ? + "351" "918" "770" "577" (custo de chamada móvel nacional) Informamos que temos ao seu dispor, um gabinete financeiro que trata do seu crédito, para informações adicionais contactar o gestor MaxfinanceGold acreditado, Intermediários de Crédito Registrado no Banco de Portugal N.º 0002250 Escolher o Grupo RE/MAX +VANTAGEM Significa: Optar pela mais eficiente rede de Consultores Imobiliários do Mercado, capazes de o aconselhar e acompanhar na operação de compra do seu imóvel. Seja qual for o valor do seu investimento, terá sempre a certeza de que o seu novo imóvel não é uma parte do que fazemos, é tudo o que fazemos. Imóvel de desinvestimento, sem condições especiais de financiamento.

Informações e visitas, favor contactar através
ou web: <https://imoveisbanca.com>