Remax - Vantagem.

R. Alexandre Herculano 50 - Lisboa

E-MAIL vantagemcentral@remax.pt

DETALHE DO IMÓVEL

Habitação com negócio T5 Matosinhos

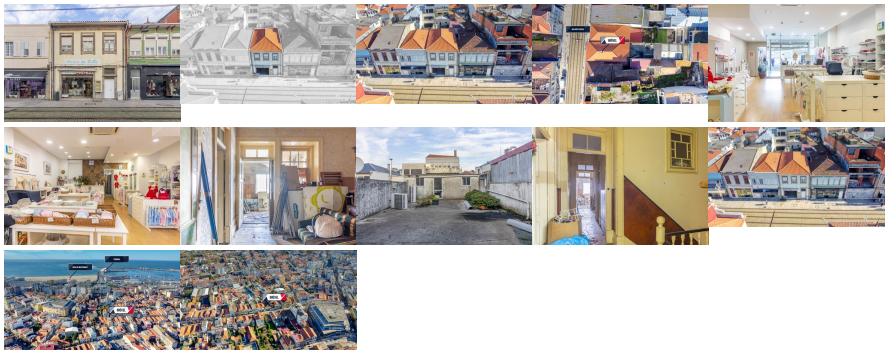

CONCEIÇÃO RAMOS. Contacto direto ".9".1".7".4".5".8".7".4".6"._ (Custo para rede móvel nacional) E-Mail.: conceicaoramos@remax.pt Prédio urbano em propriedade total, com afetação a habitação. Constituído por R/C e 1.º Andar. O R/C a funcionar como comércio e no 1.º andar uma moradia composta por 5 quartos, terraço ao fundo e uma arrecadação. Excelente localização, com transportes públicos e metro à porta. Descubra o potencial imobiliário deste prédio com localização premium e versatilidade para investimento, comércio, alojamento local, habitação própria permanente. Prédio vendido devoluto. A Remax em Portugal, têm vindo a consolidar a sua liderança e a satisfação dos seus clientes e colaboradores, têm vindo a ser reconhecidos e premiados por várias entidades, sendo ainda líder em número de transações, agências e agentes associados. A sua missão é manter a liderança do mercado, através de uma conduta profissional baseada num rígido código de ética e prestar um serviço de excelência que satisfaça todas as necessidades imobiliárias dos seus clientes. Liberte-se de preocupação e ganhe o tempo de qualidade que necessita para se dedicar ao que o faz mais feliz. Marque já a sua visita e venha conhecer este excelente imóvel.

REFERÊNCIA: N-29145

LOCALIZAÇÃO

Distrito: Porto

Concelho: Matosinhos

Freguesia: Matosinhos e Leça da Palmeira

Localidade: Informação não disponível

Finalidade: Venda

Estado: Usado

Área útil: 216.00 m²

Área terreno: m²

Ano de Construção: 1988

Preço: 650.000 €

PREDIO Urbano.

Informações e visitas, favor contactar através
ou web: https://imoveisbanca.com