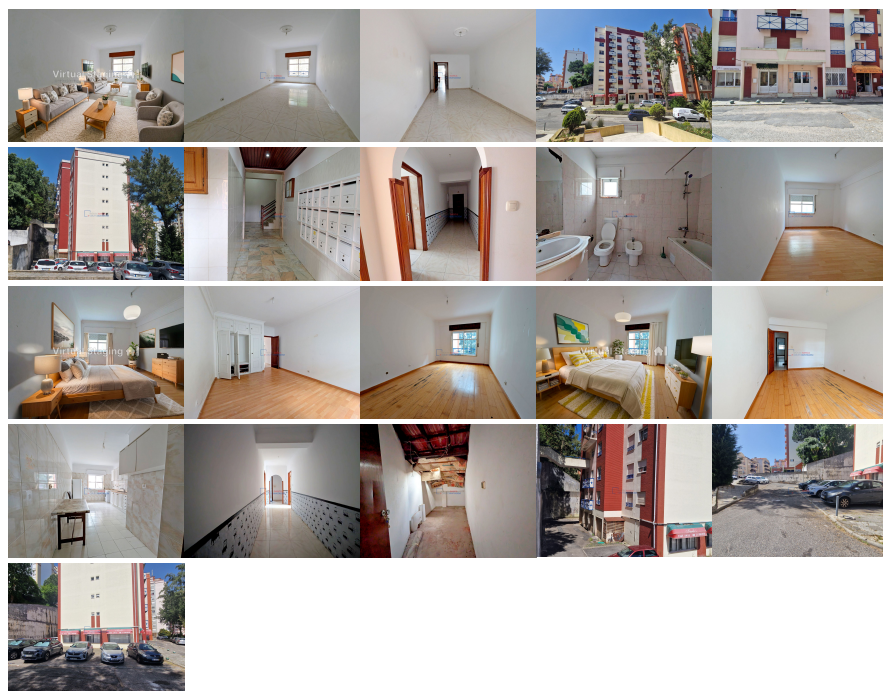

**Remax - Vantagem.**

R. Alexandre Herculano 50 - Lisboa

E-MAIL [vantagemcentral@remax.pt](mailto:vantagemcentral@remax.pt)**DETALHE DO IMÓVEL**

# Apartamento T2 Sintra

**REFERÊNCIA:** A-29221**LOCALIZAÇÃO****Distrito:** Lisboa**Concelho:** Sintra**Freguesia:** Algueirão-Mem Martins**Localidade:** Informação não disponível**Finalidade:** Venda**Estado:** Usado**Área útil:** 77.00 m<sup>2</sup>**Área terreno:** m<sup>2</sup>**Ano de Construção:** 1998**Preço:** 312.000 €**T2 MEM MARTINS**

T2 MEM MARTINS Apartamento T2 com uma área total de 81 m<sup>2</sup>, localizado em Mem Martins, no concelho de Sintra. Situado a poucos minutos das principais vias de acesso — A16, IC19 e N249 — este imóvel garante ligações rápidas e eficientes a Sintra, Lisboa e Cascais. A zona beneficia de excelentes acessibilidades em transportes públicos, incluindo a estação de comboios de Algueirão-Mem Martins e várias paragens de autocarro nas proximidades. Nas imediações encontra uma ampla oferta de comércio local, supermercados, escolas, farmácias, restaurantes e diversos serviços, proporcionando total comodidade no dia a dia. Inserido na 1ª cave, o apartamento é composto por hall de entrada, sala comum, dois quartos, casa de banho, cozinha e arrecadação no sótão, oferecendo uma solução prática e funcional para quem procura conforto e conveniência numa localização central. Contacte-me para agendar visita! Two-bedroom apartment with a total area of 81 m<sup>2</sup>, located in Mem Martins, within the municipality of Sintra. Just minutes away from major road connections — A16, IC19 and N249 — this property offers quick and convenient access to Sintra, Lisbon and Cascais. The area is well served by public transport, including the Algueirão-Mem Martins train station and several nearby bus stops. You will also find a wide range of local shops, supermarkets, schools, pharmacies, restaurants and essential services, ensuring everyday comfort and convenience. Situated on the 1st basement level, the apartment comprises an entrance hall, living/dining room, two bedrooms, bathroom, kitchen and an attic storage room, providing a practical and functional layout in a central and well-connected location. TERESA VASCONCELOS 963\_447\_755 (Chamada de voz para rede móvel nacional) Licença AMI 7772

Informações e visitas, favor contactar através  
ou web: <https://imoveisbanca.com>