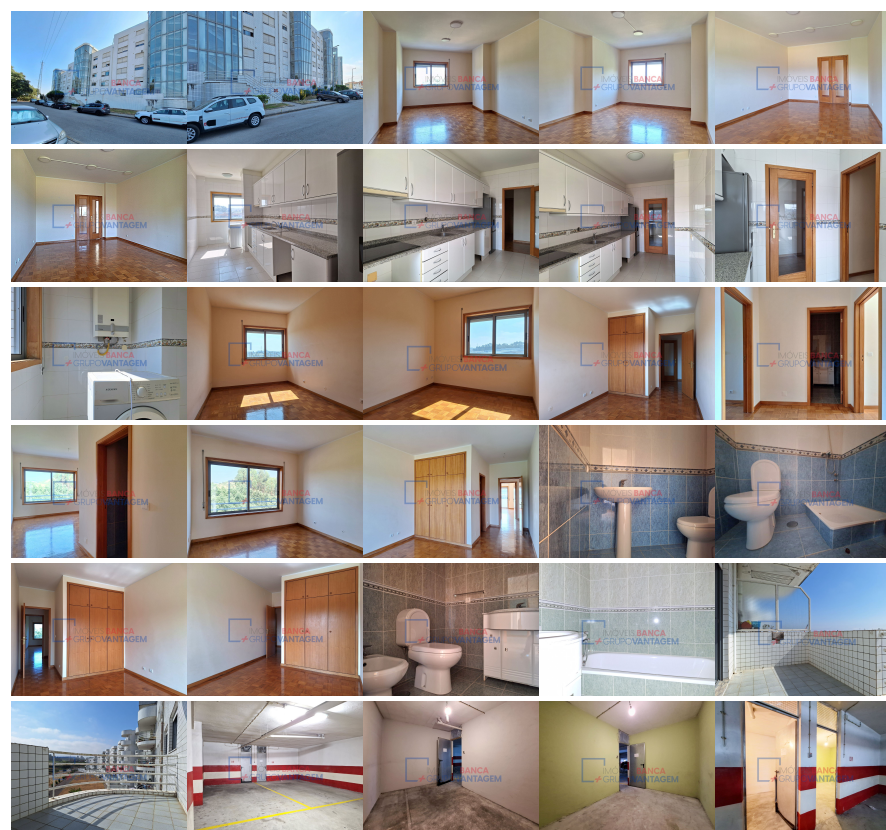

Remax - Vantagem.

R. Alexandre Herculano 50 - Lisboa

E-MAIL vantagemcentral@remax.pt**DETALHE DO IMÓVEL**

Apartamento T3 Gondomar

**REFERÊNCIA:** A-29265**LOCALIZAÇÃO****Distrito:** Porto**Concelho:** Gondomar**Freguesia:** Rio Tinto**Localidade:** Informação não disponível**Finalidade:** Venda**Estado:** Usado**Área útil:** m²**Área terreno:** m²**Ano de Construção:** 2001**Preço:** 279.000 €**APARTAMENTO T3 - RIO TINTO**

Fernando Matos "9"."6"."1"."5"."1"."0"."8"."3"."7" (chamada para a rede móvel nacional) fernando.s@remax.pt REMAX VANTAGEM LIDADOR | BANCA Apartamento T3 com uma área total de 177,70m² sendo 114,20 m² de área bruta privativa acrescida de 63,50 m² de área bruta dependente no 3º andar de um prédio com elevador. Este imóvel fica situado no lugar da Granja em Rio Tinto, concelho de Gondomar. Este apartamento de 2001 com áreas generosas tem a seguinte distribuição: » Hall de entrada; » Sala comum; » Cozinha com despensa; » 3 quartos, sendo um com suíte; » 2 quartos de banho, sendo um o da suíte; » 1 varanda num dos quartos; » 2 lugares de garagem; » 2 arrumos. O imóvel está localizado em local calmo com áreas verdes na sua envolvente e próximo a zona de comércio, serviços e escolas. Localidade com acessos facilitados para a A3/A4 e a cerca de 500m da estação de comboio da Palmilheira. Este apartamento é ideal para famílias, jovens casais, pessoas com mais idade. ? Marque já a sua visita e venha conhecer o seu futuro lar! NOTA: Imóvel de desinvestimento. Escolher o Grupo RE/MAX +VANTAGEM Significa: Optar pela mais eficiente rede de Consultores Imobiliários do Mercado, capazes de o aconselhar e acompanhar na operação de compra do seu imóvel. O DESAFIO É NOSSO, A VANTAGEM É SEMPRE SUA! REMAX +GRUPO VANTAGEM

Informações e visitas, favor contactar através
ou web: <https://imoveisbanca.com>