Remax - Vantagem.

R. Alexandre Herculano 50 - Lisboa

E-MAIL vantagemcentral@remax.pt

DETALHE DO IMÓVEL

Lote para moradia individual Valença

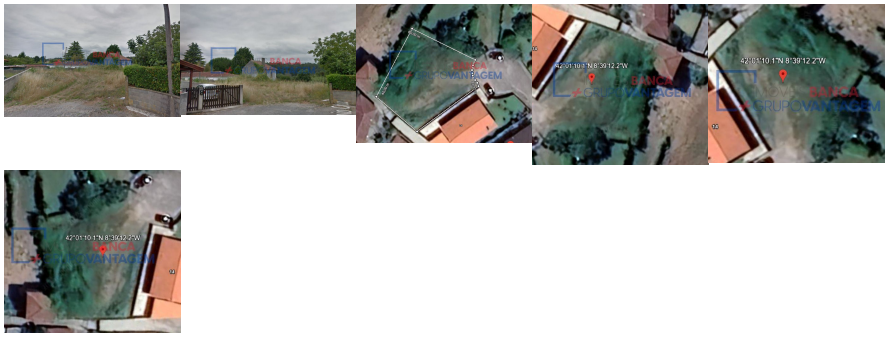

LOTE TERRENO URBANO - VALENÇA António Rodrigues _9_6_1_3_1_6_8_5_9_ antoniomrodrigues@remax.pt Descrição : Terreno Urbano em Valença – Oportunidade Única! Imóvel de BANCO ! Apresentamos este excelente terreno urbano com 485 m², localizado em Valença, numa zona privilegiada com bons acessos, a poucos minutos do centro da cidade, onde encontrará todo o tipo de bens e serviços essenciais. Com uma área de implantação de 150 m² e uma área de construção de 250 m², este terreno oferece o espaço ideal para a construção da casa dos seus sonhos, num ambiente calmo e em perfeita harmonia com a natureza. Destaca-se ainda pela sua proximidade ao rio Minho e à fronteira com Espanha, o que o torna uma excelente opção tanto para habitação própria como para investimento. Não perca esta oportunidade única de construir o seu futuro num local com tanto potencial. RE/MAX + Grupo Vantagem – Dedicamo-nos a concretizar os seus sonhos, seja na compra ou na venda do seu imóvel.

REFERÊNCIA: T-29391

LOCALIZAÇÃO

Distrito: Viana do Castelo

Concelho: Valença

Freguesia: Valença, Cristelo Covo e Arão

Localidade: Informação não disponível

Finalidade: Venda

Estado:

Área útil: 150.00 m²

Área terreno: m²

Ano de Construção: 2000

Preço: 31.000 €

LOTE TERRENO - URBANO - VALENÇA

Informações e visitas, favor contactar através
ou web: https://imoveisbanca.com