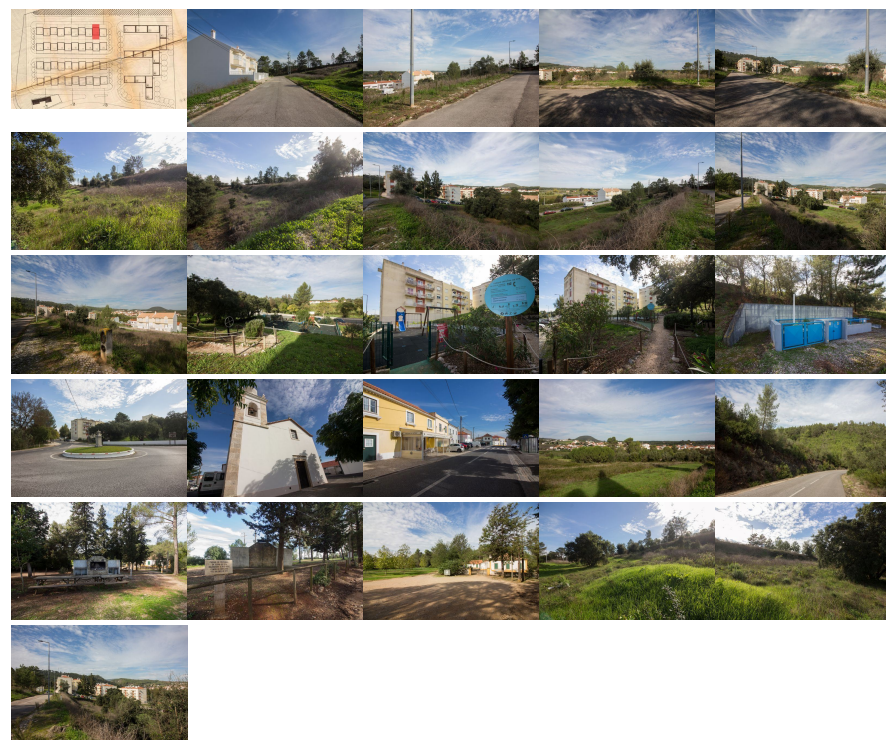

Remax - Vantagem.

R. Alexandre Herculano 50 - Lisboa

E-MAIL vantagemcentral@remax.pt**DETALHE DO IMÓVEL**

Terreno para moradia Alenquer

**REFERÊNCIA:** T-29455**LOCALIZAÇÃO****Distrito:** Lisboa**Concelho:** Alenquer**Freguesia:** Ota**Localidade:** Informação não disponível**Finalidade:** Venda**Estado:****Área útil:** m²**Área terreno:** m²**Ano de Construção:****Preço:** 24.000 €

Terreno urbano: Ota (Vale Cavalos), Alenquer – Lisboa - Portugal - Lote 9. Para mais informações contate-me: Zélia Matias | 916_927_543_ | "#9_1_6_9_2_7_5_4_3_#" | 9_1_6_9_2_7_5_4_3 Nove, um, seis, nove, dois, sete, cinco, quatro, três (Chamada para a rede móvel nacional) Re/max Vantagem Carregado. AMI: 7772 Terreno para venda a 24 000€ Lote de terreno para construção urbana com 195 m2, área de implantação da moradia 103.35 m2, área bruta de construção 206.70 m2, área bruta dependente 103.35 m2, 2 Pisos + Cave , situado em Vale de Carros em Ota, Concelho de Alenquer. O lote destina-se a construção de moradia unifamiliar, inserido num loteamento para moradias unifamiliares. - A 5 minutos de Alenquer. - A 15 minutos do acesso à Auto estrada (Nó do Carregado). Zona em expansão na construção de moradias. Complexo escolar de Ota, Parque infantil, Farmácia, Transportes públicos, igreja, correios, estação de serviço e comércio local. E a 5 minutos de Alenquer tem, Complexo escolar, Centro de saúde, Piscinas municipais e grandes superfícies comerciais Local apazível e tranquilo, a área circundante com vista desafogada e deslumbrante para a serra de Ota e Monte Redondo. Propício a fazer desporto ou caminhada em família e desfrutar do ar puro da Serra de Ota a qualquer hora do dia. Ota É Sede de Freguesia do Concelho de Alenquer e Distrito de Lisboa, com 46.32 km2 de área e 1 299 habitantes. A sua densidade populacional é de 27.8 hab/Km2. É a mais extensa Freguesia do Concelho, com os lugares de Ota, Aldeia e Base Aérea. Pontos de interesse: Base Aérea de Ota, Serra de Montejunto, Canhão Cárstico de Ota, Monte Redondo. Património Arquitectónico: Busto de D. José da Câmara (Belmonte), Cruzeiro, Igreja do Divino Espírito Santo, Marco da Légua – Imóvel de Interesse Público, Marco da Mala

Terreno urbano - Ota, Alenquer - Lisboa - Lote 9

Posta – Imóvel de Interesse Público , Quinta de Ota e Quinta do Archino. Estamos disponíveis para o ajudar a realizar sonhos, seja na compra ou na venda do seu imóvel.
Zélia Matias | Nove, Um, Seis, Nove, Dois, Sete, Cinco, Quatro, Três. Remax Vantagem
Carregado | AMI: 7772

Informações e visitas, favor contactar através
ou web: <https://imoveisbanca.com>