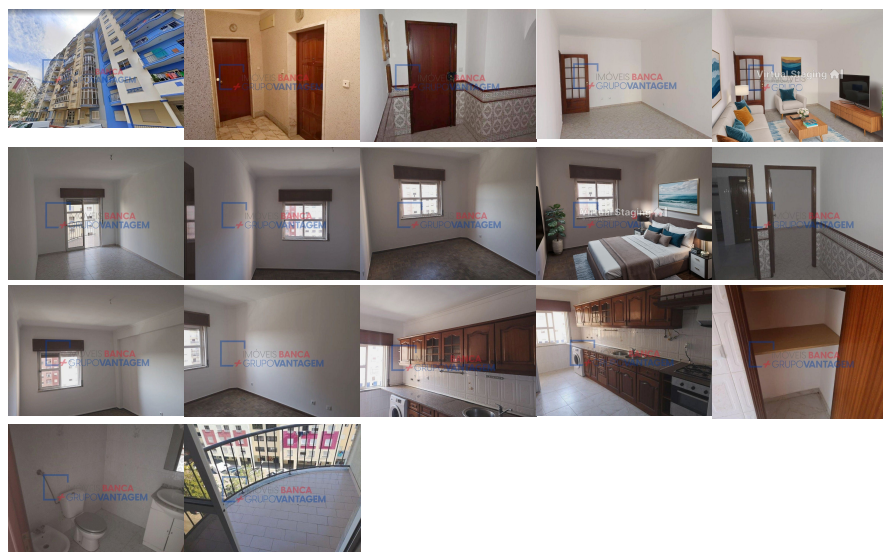

Remax - Vantagem.

R. Alexandre Herculano 50 - Lisboa

E-MAIL vantagemcentral@remax.pt**DETALHE DO IMÓVEL**

Apartamento T2 Sintra

**REFERÊNCIA:** A-30152**LOCALIZAÇÃO****Distrito:** Lisboa**Concelho:** Sintra**Freguesia:** Algueirão-Mem Martins**Localidade:** Informação não disponível**Finalidade:** Venda**Estado:** Usado**Área útil:** m²**Área terreno:** m²**Ano de Construção:** 1994**Preço:** 289.000 €

IMÓVEL ARRENDADO ATÉ MARÇO 2026 Apartamento de tipologia T2 com uma área de 85 m², situado, na Tapada das Mercês, em Algueirão-Mem Martins, Sintra. O imóvel está localizado próximo a zona de comércio (supermercados e minimercados), transportes (comboio e autocarro), restauração (restaurantes e cafés) serviços (bancos, cabeleireiros, escola de condução, finanças, centros de explicações) e escolas (creches, 1º, 2º e 3º ciclos). Inserido no 6º andar de um edifício com elevador, este imóvel é composto por hall de entrada, sala comum, dois quartos, casa de banho e cozinha. Dispõe de arrecadação. Gostaria de saber mais? Não hesite em entrar em contacto connosco. Teremos todo o gosto em ajudar. Patrícia Rodrigues 9-6-5-4-6-1-1-5-6 PROPERTY RENTED UNTIL MARCH 2026 T2 apartment with an area of 85 m², located in Tapada das Mercês, Algueirão-Mem Martins, Sintra. The property is close to commercial areas (supermarkets and convenience stores), transportation (train and bus), dining (restaurants and cafes), services (banks, hairdressers, driving school, tax office, tutoring centers), and schools. Situated on the 6th floor of a building with an elevator, this property comprises an entrance hall, living room, two bedrooms, a bathroom, and a kitchen. It also includes a storage room. Would you like to know more? Do not hesitate to contact us. We will be happy to help. Patrícia Rodrigues 9-6-5-4-6-1-1-5-6

Informações e visitas, favor contactar através
ou web: <https://imoveisbanca.com>