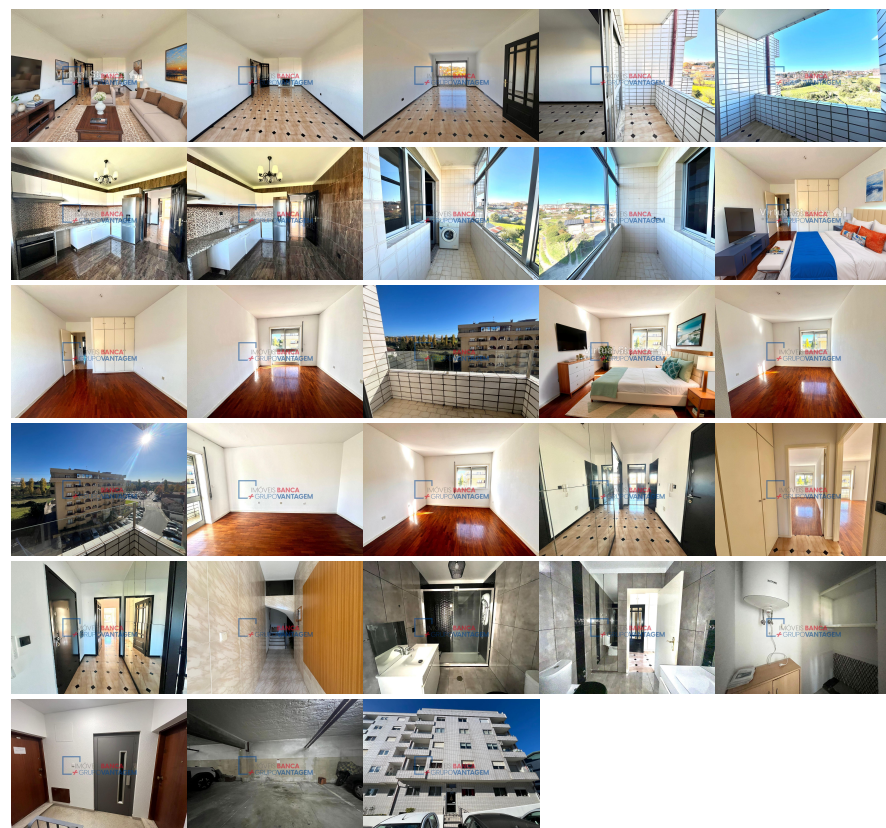

**Remax - Vantagem.**

R. Alexandre Herculano 50 - Lisboa

E-MAIL [vantagemcentral@remax.pt](mailto:vantagemcentral@remax.pt)**DETALHE DO IMÓVEL**

# Apartamento T2 Gondomar

**REFERÊNCIA:** A-30191**LOCALIZAÇÃO****Distrito:** Porto**Concelho:** Gondomar**Freguesia:** Rio Tinto**Localidade:** Informação não disponível**Finalidade:** Venda**Estado:** Usado**Área útil:** 105.00 m<sup>2</sup>**Área terreno:** m<sup>2</sup>**Ano de Construção:** 1989**Preço:** 260.000 €**APARTAMENTO T2 - RIO TINTO, GONDOMAR**

**B E A T R I Z S E Q U E I R A** contacto direto: ". "9". "1". "8". "5". "7". "7". "7". "1". "0"  
[beatrizsequeira@remax.pt](mailto:beatrizsequeira@remax.pt) Apartamento T2 com 137 m<sup>2</sup> de área total,  
 localizado em Rio Tinto, Gondomar. Características principais: \* Inserido no 4º andar de  
 prédio em bom estado de conservação, com elevador. \* Lugar de garagem com 20m<sup>2</sup> \*  
 Áreas amplas e bem distribuídas Composição do imóvel: \* Hall de entrada \* Cozinha  
 funcional equipada \* Lavandaria independente equipada \* Sala ampla c/ varanda \* Dois  
 quartos \* Roupeiros embutidos \* Casa de banho completa \* Lugar de garagem com 20m<sup>2</sup> \*  
 Três varandas, uma marquizada \* Despensa para arrumos Localização: \* Situado em zona  
 residencial tranquila de Campinha \* Próximo de comércio, serviços e escolas \* Boa oferta  
 de transportes públicos nas imediações Acessos: \* Transportes públicas nas redondezas \*  
 Ligações diretas aos concelhos do Porto, Maia, Valongo e Gondomar \* Facilidade de  
 mobilidade para o centro do Porto e zonas envolventes Localização estratégica: 2 minutos  
 (a pé) da Estação de Metro de Campinha; 5 minutos (a pé) da Escola Básica Infanta  
 D.Mafalda 2 minutos da Estação de Comboios de Rio Tinto; 7 minutos do Parque Nascente  
 Shopping 15 minutos do centro do Porto Contacte-me para mais informações!

Informações e visitas, favor contactar através  
 ou web: <https://imoveisbanca.com>