

Remax - Vantagem.

R. Alexandre Herculano 50 - Lisboa

E-MAIL vantagemcentral@remax.pt**DETALHE DO IMÓVEL**

Moradia isolada T4 Palmela

**REFERÊNCIA:** M-30242**LOCALIZAÇÃO****Distrito:** Setúbal**Concelho:** Palmela**Freguesia:** Quinta do Anjo**Localidade:** Informação não disponível**Finalidade:** Arrendamento**Estado:** Como novo**Área útil:** 183.55 m²**Área terreno:** m²**Ano de Construção:** 2006**Preço:** 2.800 €

Moradia T4 Palmela

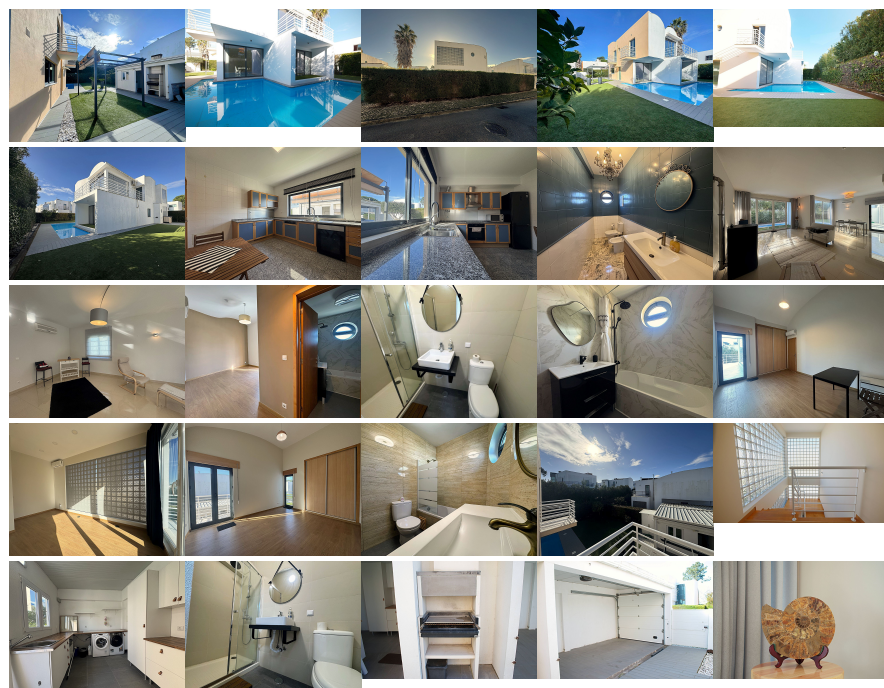

Moradia T4 Palmela para arrendamento ? Moradia T4 para Arrendamento no Palmela Village – Conforto, Exclusividade e Qualidade de Vida! ?? Descubra esta magnífica Moradia T4, situada no prestigiado Palmela Village, um condomínio privado que combina tranquilidade, segurança e bem-estar, ideal para quem procura viver com conforto e privacidade. ? Com uma envolvente natural encantadora e um ambiente residencial exclusivo, esta moradia é perfeita para famílias que valorizam espaço, lazer e qualidade de vida. ? Características da Moradia: ? Moradia de dois pisos, com excelente distribuição dos espaços. ?? 4 quartos espaçosos, ideais para toda a família ou para criar escritório e áreas de lazer. ?? Sala comum ampla, integrada com sala de refeições, perfeita para convívios e momentos em família. ?? Cozinha equipada, funcional e pensada para o dia a dia. ? Lavandaria no exterior, prática e discreta. ? Garagem para um automóvel, garantindo segurança e comodidade. ? Exterior & Lazer: ? Piscina privada, ideal para desfrutar dos dias de sol com total privacidade. ? Jardim envolvente, perfeito para relaxar, brincar com as crianças ou receber amigos ao ar livre. ?? Espaço exterior pensado para momentos únicos de descanso e lazer. ? Localização – Palmela Village: Inserida num condomínio privado em Palmela, esta moradia oferece: ? Ambiente tranquilo e seguro ? Contacto com a natureza ? Fácil acesso a Palmela, Setúbal e principais vias rodoviárias Um local ideal para quem procura equilíbrio entre vida urbana e serenidade ? Viver no Palmela Village é escolher conforto, exclusividade e qualidade de vida. Esta Moradia T4 para arrendamento é a opção perfeita para quem deseja um lar completo, com espaço interior generoso e áreas exteriores convidativas. ? Agende já a sua visita e venha conhecer a sua próxima casa! Jorge Jesus- Consultor Imobiliário Telefone : (+351) 9_6_9_7_0_9_3_4_8 (custo de Chamada para rede móvel Nacional)Whatsapp E-mail: jorgejesus@remax.pt Pagina:

<https://remax.pt/pt/agente/jorge-jesus/125581095>

Informações e visitas, favor contactar através
ou web: <https://imoveisbanca.com>