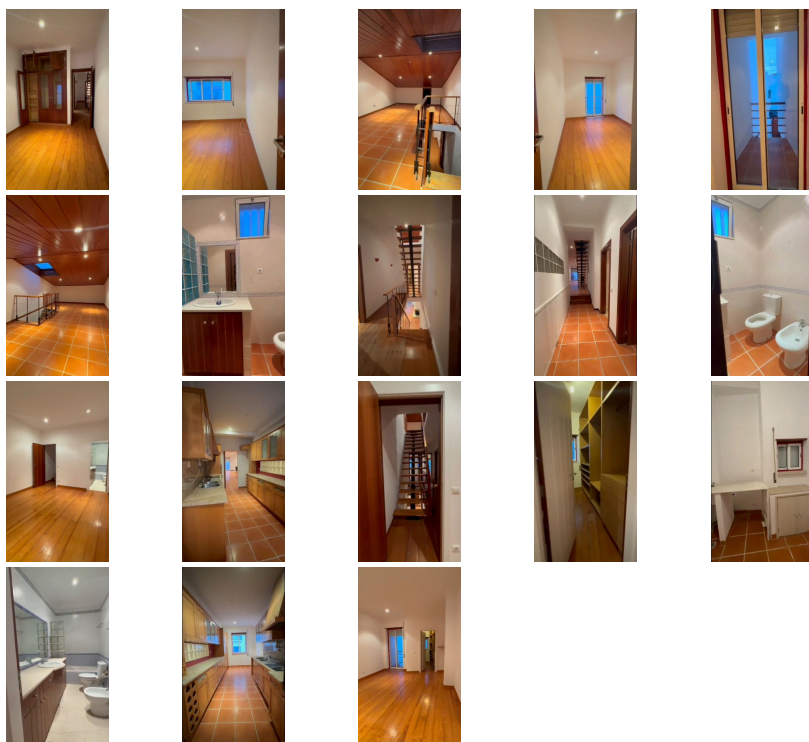

**Remax - Vantagem.**

R. Alexandre Herculano 50 - Lisboa

E-MAIL [vantagemcentral@remax.pt](mailto:vantagemcentral@remax.pt)**DETALHE DO IMÓVEL****Morada geminada T3 Cartaxo****REFERÊNCIA:** M-30350**LOCALIZAÇÃO****Distrito:** Santarém**Concelho:** Cartaxo**Freguesia:** Cartaxo e Vale da Pinta**Localidade:** Informação não disponível**Finalidade:** Venda**Estado:** Recuperado**Área útil:** 144.28 m<sup>2</sup>**Área terreno:** m<sup>2</sup>**Ano de Construção:****Preço:** 290.000 €

Para mais informações contacte: Luis Fernandes +351 936511537 (custo de chamada nacional) [luisfernandes@remax.pt](mailto:luisfernandes@remax.pt) Moradia Unifamiliar no Coração do Cartaxo e Vale da Pinta – Tradição, Conforto e Qualidade de Vida Inserida na fantástica freguesia do Cartaxo e Vale da Pinta, esta moradia unifamiliar combina o melhor de dois mundos: a dinâmica urbana do Cartaxo, capital do vinho, e a tranquilidade rural de Vale da Pinta, terra de quintas, vinhas e forte identidade cultural. O Cartaxo destaca-se como centro urbano desenvolvido, conhecido pela sua emblemática praça de touros, pela Adega Cooperativa e pela ligação histórica à produção vinícola. Já Vale da Pinta preserva a sua essência rural, com vestígios históricos como o Poço Mouro e a igreja manuelina, envolvido por paisagens naturais de grande beleza, onde o cultivo da uva continua a ser um pilar económico e cultural. Composição da Moradia Rés-do-chão: Logradouro agradável, ideal para momentos ao ar livre Hall de entrada acolhedor Sala luminosa com lareira Cozinha funcional Casa de banho Lavandaria 1.º Andar: 3 quartos, sendo um deles suíte com closet e casa de banho privativa Casa de banho de apoio aos restantes quartos Sótão: Sala ampla, versátil, perfeita para zona de lazer, escritório, ginásio ou sala de jogos Esta moradia é ideal para quem procura conforto, espaço e qualidade de vida, numa zona rica em tradição, história e natureza, sem abdicar da proximidade a serviços, comércio e acessos. ? Uma oportunidade única para viver ou investir numa das regiões mais autênticas do Ribatejo.

Informações e visitas, favor contactar através  
ou web: <https://imoveisbanca.com>