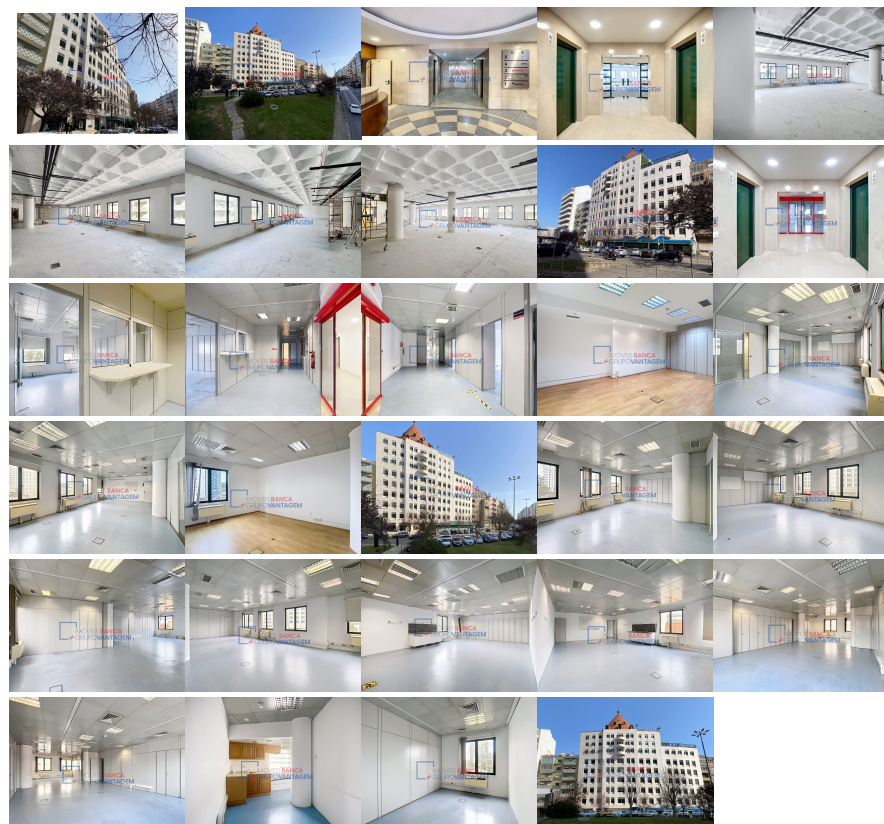

Remax - Vantagem.

R. Alexandre Herculano 50 - Lisboa

E-MAIL vantagemcentral@remax.pt**DETALHE DO IMÓVEL****Escritório Lisboa****REFERÊNCIA:** N-30373**LOCALIZAÇÃO****Distrito:** Lisboa**Concelho:** Lisboa**Freguesia:** S. Domingos de Benfica**Localidade:** Informação não disponível**Finalidade:** Arrendamento**Estado:** Usado**Área útil:** 846.00 m²**Área terreno:** m²**Ano de Construção:** 1994**Preço:** 16.500 €Escritório com 846m² na Av. Columbano Bordalo Pinheiro

Junto a Sete Rios, na Av. Columbano Bordalo Pinheiro, encontra-se o Edifício Alfa Center, onde no 4º andar se situa um espaço de escritório com 846m², para arrendamento em conjunto com 7 estacionamentos, com vários gabinetes e um espaço amplo e flexível, com grande facilidade de divisão, por forma a adaptar-se à variação da procura, dispondo de seis instalações sanitárias. Tem excelentes acessibilidades a Sete Rios, Praça de Espanha, Eixo Norte-Sul, transportes de metro e autocarros e ainda caminho de ferro. Valor do Condomínio: incluído na renda Marque já a sua visita! Contato Direto Jorge Domingues Tel : 9_6_5_1_0_1_2_3_5 E-mail- jorge.domingues@remax.pt NOTA: Chamada para rede móvel nacional. A RE/MAX + Grupo VANTAGEM existe para o ajudar a realizar sonhos seja na compra ou na venda do seu imóvel. Near Sete Rios, on Av. Columbano Bordalo Pinheiro, is the Alfa Center Building, where on the 4th floor there is an 846m² office space for rent, along with 7 parking spaces, with several offices and a large, flexible space that can be easily divided to adapt to varying demand, and has six restrooms. It has excellent accessibility to Sete Rios, Praça de Espanha, the North-South Axis, metro and bus transportation, and even the railway. Condominium fee: included in the rent Schedule your visit now! À proximité de Sete Rios, sur l'avenue Columbano Bordalo Pinheiro, se trouve l'immeuble Alfa Center. Au 4e étage, un espace de bureaux de 846 m² est disponible à la location. Il comprend également 7 places de parking, plusieurs bureaux et un grand espace

modulable, facilmente divisível para se adaptar às suas necessidades. Seis sanitários estão à sua disposição. O imóvel beneficia de uma excelente deslocação: Sete Rios, Praça de Espanha, eixo Norte-Sul, metro, autocarro e estação ferroviária são facilmente acessíveis. Custos de copropriedade: incluídos no aluguer. Planeje a sua visita já!

Informações e visitas, favor contactar através
ou web: <https://imoveisbanca.com>