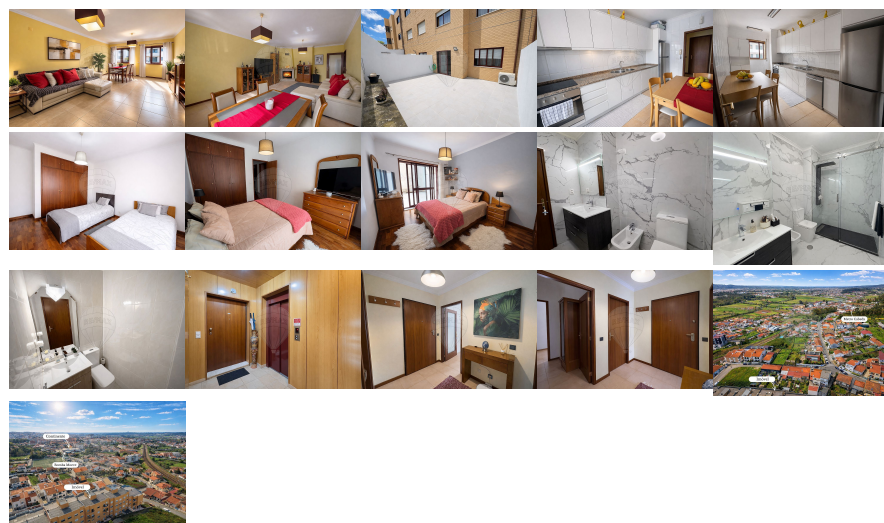

Remax - Vantagem.

R. Alexandre Herculano 50 - Lisboa

E-MAIL vantagemcentral@remax.pt**DETALHE DO IMÓVEL**

Apartamento T2 Valongo

**REFERÊNCIA:** A-30521**LOCALIZAÇÃO****Distrito:** Porto**Concelho:** Valongo**Freguesia:** Ermesinde**Localidade:** Informação não disponível**Finalidade:** Venda**Estado:** Usado**Área útil:** m²**Área terreno:** m²**Ano de Construção:** 1997**Preço:** 265.000 €

Apartamento T2 com Terraço - Ermesinde

BEATRIZ SEQUEIRA contacto direto: ". "9". "1". "8". "5". "7". "7". "7". "1". "0" beatrizsequeira@remax.pt Apartamento T2 com 94 m² de área total, localizado em Ermesinde, Valongo. Características principais: * Hall de entrada * Cozinha funcional equipada * Sala ampla com boa luminosidade e lareira * Dois quartos * Recuperador de calor * Estores elétricos * Ar condicionado * Roupeiros embutidos * Duas casas de banho * Lugar de garagem * Amplo terraço Localização: * Situado em zona residencial tranquila de Ermesinde * Próximo de comércio, serviços e escolas * Boa oferta de transportes públicos nas imediações Acessos: * Excelentes acessos rodoviários pela A4 e N208. * Ligações diretas aos concelhos do Porto, Maia e Valongo * Facilidade de mobilidade para o centro do Porto e zonas envolventes Notas adicionais: * O apartamento oferece conforto e funcionalidade num ambiente urbano, em Ermesinde. * Solução prática para quem procura viver perto de tudo Valor base: 265.000€ - o proprietário estará disponível para analisar propostas a partir deste valor. Open house dia 18/04. Marque já a sua visita e venha conhecer o seu novo lar. Contacte-me. BEATRIZ SEQUEIRA contacto direto: ". "9". "1". "8". "5". "7". "7". "7". "1". "0" beatrizsequeira@remax.pt

Informações e visitas, favor contactar através
ou web: <https://imoveisbanca.com>