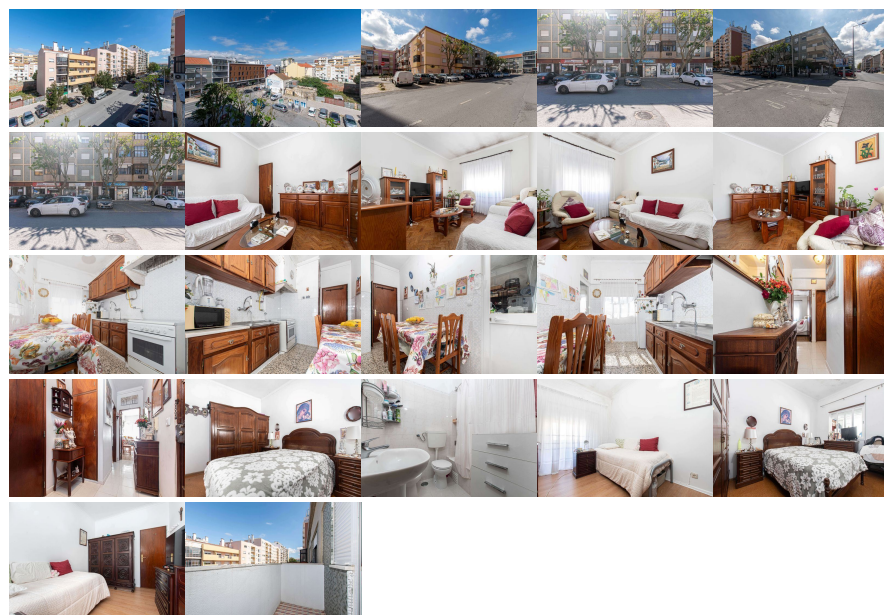

Remax - Vantagem.

R. Alexandre Herculano 50 - Lisboa

E-MAIL vantagemcentral@remax.pt**DETALHE DO IMÓVEL**

Apartamento T2 Barreiro

**REFERÊNCIA:** A-30721**LOCALIZAÇÃO****Distrito:** Setúbal**Concelho:** Barreiro**Freguesia:** Alto do Seixalinho, Santo André e Verderena**Localidade:** Informação não disponível**Finalidade:** Venda**Estado:** Usado**Área útil:** 50.00 m²**Área terreno:** m²**Ano de Construção:** 1974**Preço:** 180.000 €**T2 no Barreiro em PROPOSTAS MÚLTIPLAS**

ADALGISA FERREIRA Consultora Imobiliária 9-2-7-5-5-2-0-7-4 IMÓVEL
 PROMOVIDO NO SISTEMA DE PROPOSTAS MÚLTIPLAS/Visitas: 23/05/2026 das 11:00 às 15:30 Preço base: 180 000 €. O proprietário estará disponível, para analisar todas as propostas apresentadas em carta fechada, acima deste valor, na data 23/05/2026. Caso o proprietário, considere não estarem reunidas as condições para aceitação de uma das propostas, poderá solicitar a todos os presentes a apresentação de contrapropostas. O imóvel será considerado vendido com a assinatura do contrato de promessa de compra e venda. Abertura de Propostas e apresentação ao proprietário: 23/05/2026 às 16:30 no local: Morada do Imóvel. Apartamento T2 localizado no Barreiro, numa zona muito central, com excelente proximidade a todo o tipo de serviços e comércio. O imóvel situa-se num 3.º andar de um prédio sem elevador. O edifício foi alvo de obras recentes, encontrando-se em bom estado de conservação, e dispõe de gás canalizado. O apartamento conta com cozinha equipada, oferecendo maior comodidade no dia a dia. A localização é bastante privilegiada, com transportes públicos à porta (linhas 3, 6 e 18), facilitando as deslocações. Nas imediações, encontra-se comércio tradicional, bem como supermercados como Lidl e Continente. A zona dispõe ainda de várias escolas, incluindo ensino primário e secundário, tornando-se uma excelente opção tanto para famílias como para quem procura centralidade e acessibilidade. Principais características: Apartamento T2 Localização central no Barreiro 3.º andar sem elevador Prédio com obras recentes: -Gás canalizado -Cozinha equipada - Transportes públicos à porta (linhas 3, 6 e 18) -Comércio local e supermercados (Lidl e Continente) -Próximo de escolas primárias e secundárias

Informações e visitas, favor contactar através
 ou web: <https://imoveisbanca.com>