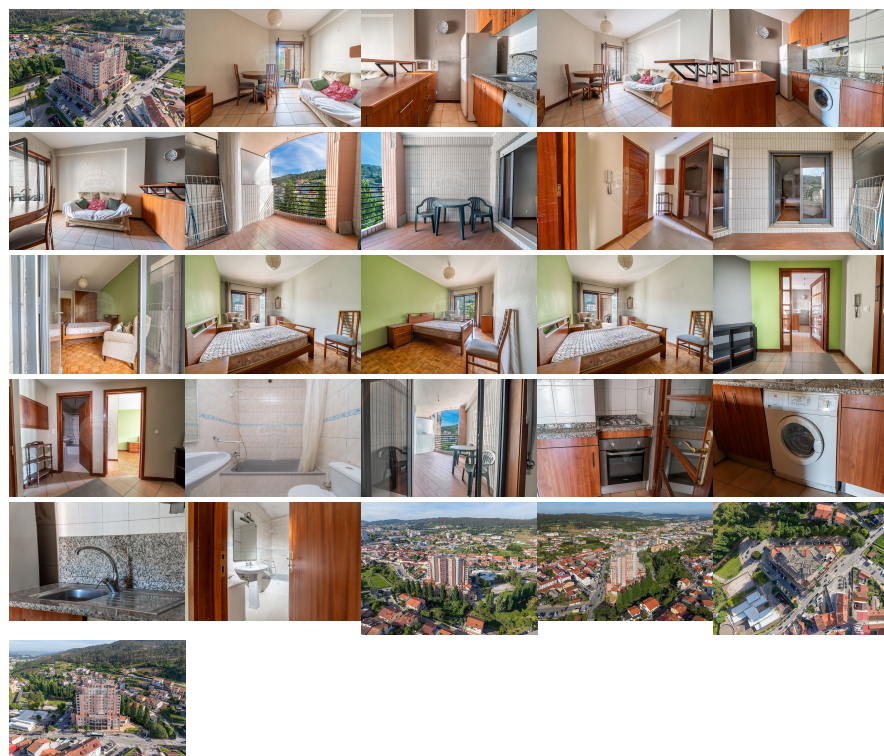

**Remax - Vantagem.**

R. Alexandre Herculano 50 - Lisboa

E-MAIL [vantagemcentral@remax.pt](mailto:vantagemcentral@remax.pt)**DETALHE DO IMÓVEL**

# Apartamento T1 Valongo

**REFERÊNCIA:** A-30825**LOCALIZAÇÃO****Distrito:** Porto**Concelho:** Valongo**Freguesia:** Valongo**Localidade:** Informação não disponível**Finalidade:** Venda**Estado:** Usado**Área útil:** m<sup>2</sup>**Área terreno:** m<sup>2</sup>**Ano de Construção:****Preço:** 190.000 €**APARTAMENTO T1 - CENTRO  
VALONGO**

BEATRIZ SEQUEIRA contacto direto: ". "9". "1". "8". "5". "7". "7". "7". "1". "0"  
 beatrizsequeira@remax.pt Apartamento T1 com 57 m<sup>2</sup> de área total,  
 localizado em Valongo. Características principais: \* Inserido no 5º andar de um prédio em  
 bom estado de conservação, com elevador \* Porteiro: 24 Horas Composição do imóvel: \*  
 Hall de entrada \* Cozinha funcional completamente equipada \* Sala ampla com boa  
 luminosidade, em open space \* Um quarto c/ roupeiro embutido \* Casa de banho completa  
 \* Varanda com 10m<sup>2</sup> Localização: \* Situado no centro de Valongo \* Próximo de comércio,  
 serviços e escolas \* Boa oferta de transportes públicos nas imediações Acessos: \*  
 Excelentes acessos rodoviários pela A4 e N208. \* Ligações diretas aos concelhos do Porto,  
 Maia e Valongo \* Facilidade de mobilidade para o centro do Porto e zonas envolventes  
 Notas adicionais: \* O apartamento oferece conforto e funcionalidade num ambiente urbano  
 \* Solução prática para quem procura viver perto de tudo Localização estratégica: \* 1  
 minuto (a pé) da Escola Básica Ilha; \* 2 minutos (a pé) do Parque da cidade de Valongo; \*  
 6 minutos do McDonald's Valongo; Contacte-me para mais informações.

Informações e visitas, favor contactar através  
 ou web: <https://imoveisbanca.com>